



Առողջապահության
Մախարարություն
Ministry of Health of the Republic of Armenia



ԱՌՈՂՋԱՊԱՆՈՒԹՅԱՆ
ԱԶԳԱՅԻՆ ԻՆՍՏԻՏՈՒՏ



ՄՈՐ ՈՒ ՄԱՆԿԱՆ ԱՌՈՂՋՈՒԹՅՈՒՆ

Վիճակագրական տարեգիրք

2023

«Մոր և մանկան առողջություն» Վիճակագրական տարեգիրք, Հայաստան 2023. - Եր.:

Մ 920 ՀՀ ԱՆ «Ակադեմիկոս Ս. Ավդալբեկյանի անվան Առողջապահության ազգային ինստիտուտ»
ՓԲԸ, 2023.- 85 էջ:

Դ.Անդրեասյան, Կ.Սարիբեկյան, Ա.Արզումանյան, Ի.Թորգոմյան, Ա.Սիմոնյան

«Մոր և մանկան առողջություն» Վիճակագրական տարեգրքում ներկայացված են նորածինների, երեխաների, ծննդկանների և կանանց առողջության վիճակը բնութագրող 2022թ ցուցանիշները:

Տարեգիրքը նախատեսված է մոր և մանկան առողջության պահպանման և վերարտադրողական առողջության բնագավառի բժիշկների, մանկաբույժների, առողջապահության ոլորտի փորձագետների և այլ մասնագետների համար:

ՀՏԴ 614.2:050.8

ԳՄԴ 51.1+95.3

ISBN 978-9939-879-86-4

© ՀՀ ԱՆ «Ակադեմիկոս Ս. Ավդալբեկյանի անվան Առողջապահության ազգային ինստիտուտ», ՓԲԸ, 2023

ԲՈՎԱՆԴԱԿՈՒԹՅՈՒՆ

ԳԼՈՒԽ 1. ԲՆԱԿԱՆ ՇԱՐՃ

| | | |
|--------------|--|----|
| Աղյուսակ 1.1 | ԲՆԱԿՉՈՒԹՅԱՆ ԲՆԱԿԱՆ ՇԱՐՃԸ ԸՍՏ ՄԱՐԶԵՐԻ, 2022 | 7 |
| Աղյուսակ 1.2 | ԲՆԱԿՉՈՒԹՅԱՆ ԲՆԱԿԱՆ ՇԱՐՃԸ ԸՍՏ ՄԱՐԶԵՐԻ ԵՎ ԸՍՏ ՍԵՆԻ, 2022..... | 8 |
| Աղյուսակ 1.3 | ԲՆԱԿՉՈՒԹՅԱՆ ԲՆԱԿԱՆ ՇԱՐՃԸ ԵՎ ՄԱՆԿԱԿԱՆ ՄԱՀԱՑՈՒԹՅՈՒՆԸ..... | 10 |
| Աղյուսակ 1.4 | 0-19 ՏԱՐԵԿԱՆ ԲՆԱԿՉՈՒԹՅԱՆ ՄԱՀԱՑՈՒԹՅԱՆ ԴԵՊՔԵՐՆ ԸՍՏ ՊԱՏՃԱՌՆԵՐԻ ՍԵՌԱՏԱՐԻՔԱՅԻՆ ԽՄԲԵՐՈՎ, 2022..... | 11 |
| Աղյուսակ 1.5 | ՄԱՅՐԱԿԱՆ ՄԱՀԱՑՈՒԹՅՈՒՆ..... | 12 |
| Աղյուսակ 1.6 | ՄԱՅՐԱԿԱՆ ՄԱՀԱՑՈՒԹՅՈՒՆ ԵՌԱՄՅԱ ՄԻՋԻՆ ՑՈՒՑԱՆԻՇ | 13 |
| Աղյուսակ 1.7 | 0-4 ՏԱՐԵԿԱՆ ԵՐԵԽԱՆԵՐԻ ՄԱՀԱՑՈՒԹՅՈՒՆԸ..... | 13 |
| Աղյուսակ 1.8 | 0-1 ՏԱՐԵԿԱՆՆԵՐԻ ՄԱՀԱՑՈՒԹՅՈՒՆ ԸՍՏ ՄԱՀՎԱՆ ՀԻՄՆԱԿԱՆ ՊԱՏՃԱՌՆԵՐԻ, 2011, 2016-2022..... | 15 |
| Աղյուսակ 1.9 | 0-4 ՏԱՐԵԿԱՆ ԵՐԵԽԱՆԵՐԻ ՄԱՀԱՑՈՒԹՅՈՒՆ ԸՍՏ ՄԱՀՎԱՆ ՀԻՄՆԱԿԱՆ ՊԱՏՃԱՌՆԵՐԻ, 2011, 2015-2022..... | 15 |

ԳԼՈՒԽ 2. ՀՂԻՈՒԹՅՈՒՆ

| | | |
|--------------|--|----|
| Աղյուսակ 2.1 | ԱՐՏԱՀԻՎԱՆԴԱՆՈՑԱՑԻՆ ԵՎ ՀԻՎԱՆԴԱՆՈՑԱՅԻՆ ԲԺՇԿԱԿԱՆ ՕԳՆՈՒԹՅՈՒՆ ԻՐԱԿԱՆԱՑՆՈՂ ԿԱԶՄԱԿԵՐՊՈՒԹՅՈՒՆՆԵՐՈՒՄ ՀԱՇՎԱՌՎԱԾ ՀՂԻՆԵՐԻ ԹՎԱՔԱՆԱԿԸ ԵՎ ՀՂԻՈՒԹՅԱՆ ԵԼՔԵՐԸ, 2022..... | 17 |
| Աղյուսակ 2.2 | ՀԵՏԱԶՈՏՈՒԹՅՈՒՆՆԵՐ ԱՆՅԱԾ ՀՂԻՆԵՐԻ ԹՎԸ ԸՍՏ ՄԱՐԶԵՐԻ, 2022..... | 19 |
| Աղյուսակ 2.3 | ՀՂԻՈՒԹՅԱՆ ԿԱՆՈՒՐՈՂ ԿԱՄ ՀՂԻՈՒԹՅԱՆ ԸՆԹԱՑՔՈՒՄ ԱՌԱՋԱՑԱԾ ԱՌԱՆՁԻՆ ՀԻՎԱՆԴԱՆՈՒԹՅՈՒՆՆԵՐ, ՈՐՈՆՔ ԲԱՐԴԱՑՆՈՒՄ ԵՆ ՀՂԻՈՒԹՅՈՒՆԸ, ԾՆԱԴԱԲԵՐՈՒԹՅՈՒՆԸ ԵՎ ՀԵՏԾՆԱԳԱՆ ՇՐՋԱՆԸ ԸՍՏ ՄԱՐԶԵՐԻ, 2022..... | 19 |
| Աղյուսակ 2.4 | ՀՂԻՈՒԹՅԱՆ ԿԱՆՈՒՐՈՂ ԿԱՄ ՀՂԻՈՒԹՅԱՆ ԸՆԹԱՑՔՈՒՄ ԱՌԱՋԱՑԱԾ ԱՌԱՆՁԻՆ ՀԻՎԱՆԴԱՆՈՒԹՅՈՒՆՆԵՐ, ՈՐՈՆՔ ԲԱՐԴԱՑՆՈՒՄ ԵՆ ՀՂԻՈՒԹՅՈՒՆԸ, ԾՆԱԴԱԲԵՐՈՒԹՅՈՒՆԸ ԵՎ ՀԵՏԾՆԱԳԱՆ ՇՐՋԱՆԸ, ՀՀ, 2022..... | 21 |
| Աղյուսակ 2.5 | ՀՂԻՈՒԹՅԱՆ ԿԱՆՈՒՐՈՂ ԿԱՄ ՀՂԻՈՒԹՅԱՆ ԸՆԹԱՑՔՈՒՄ ԱՌԱՋԱՑԱԾ ԱՌԱՆՁԻՆ ՀԻՎԱՆԴԱՆՈՒԹՅՈՒՆՆԵՐ, ՈՐՈՆՔ ԲԱՐԴԱՑՆՈՒՄ ԵՆ ՀՂԻՈՒԹՅՈՒՆԸ, ԾՆԱԴԱԲԵՐՈՒԹՅՈՒՆԸ ԵՎ ՀԵՏԾՆԱԳԱՆ ՇՐՋԱՆԸ, ԵՐԵՎԱՆ, 2022..... | 22 |

ԳԼՈՒԽ 3. ԾՆԱԴԱԲԵՐՈՒԹՅՈՒՆ ԵՎ ԾՆԱԴՕԳՆՈՒԹՅՈՒՆ

| | | |
|---------------|---|----|
| Աղյուսակ 3.1 | ՀՂԻՈՒԹՅՈՒՆ ԱՎԱՐՏԱԾ ԿԱՆԱՆՑ ԹՎԸ, ՀՂԻՈՒԹՅԱՆ ԸՆԹԱՑՔԸ ԵՎ ԱՐՁԱՆԱԳՐՎԱԾ ՀԻՎԱՆԴԱՆՈՒԹՅՈՒՆՆԵՐԸ..... | 24 |
| Աղյուսակ 3.2 | ԾՆԱԴԱԲԵՐԱԿԱՆ ԵՎ ՀԵՏԾՆԱԳԱՆ ՇՐՋԱՆԻ ԲԱՐԴԱՑՆՈՒԹՅՈՒՆՆԵՐ..... | 25 |
| Աղյուսակ 3.3 | ԾՆԱԴԱԲԵՐՈՒԹՅՈՒՆՆԵՐ ԲԺՇԿԱԿԱՆ ՀԻՄՆԱՐԿՆԵՐՈՒՄ..... | 26 |
| Աղյուսակ 3.4 | ՀՀ ՄԱՐԶԵՐՈՒՄ ԾՆԱԴՕԳՆՈՒԹՅՈՒՆ ԻՐԱԿԱՆԱՑՆՈՂ ԿԱԶՄԱԿԵՐՊՈՒԹՅՈՒՆՆԵՐՈՒՄ ԵՎ ԾՆԱԴԱԲԵՐԱԿԱՆ ԲԱԺԱՆՍՈՒՆՔԻՑ ԴՈՒՐՄ ԳՐԱՆՑՎԱԾ ԾՆԱԴԱԲԵՐՈՒԹՅՈՒՆՆԵՐԻ ԹՎԸ..... | 26 |
| Աղյուսակ 3.5 | ԾՆԱԴԱԲԵՐՈՒԹՅՈՒՆԸ ԵՎ ՀԵՏԾՆԱԳԱՆ ՇՐՋԱՆԸ ԲԱՐԴԱՑՆՈՂ ՀԻՎԱՆԴԱՆՈՒԹՅՈՒՆՆԵՐԻ ԹՎԸ ԸՍՏ ՄԱՐԶԵՐԻ, 2022..... | 27 |
| Աղյուսակ 3.6 | ԾՆԱԴԱԲԵՐՈՒԹՅՈՒՆԸ ԵՎ ՀԵՏԾՆԱԳԱՆ ՇՐՋԱՆԸ ԲԱՐԴԱՑՆՈՂ ՀԻՎԱՆԴԱՆՈՒԹՅՈՒՆՆԵՐ, ՀՀ, 2022..... | 29 |
| Աղյուսակ 3.7 | ԾՆԱԴԱԲԵՐՈՒԹՅՈՒՆԸ ԵՎ ՀԵՏԾՆԱԳԱՆ ՇՐՋԱՆԸ ԲԱՐԴԱՑՆՈՂ ՀԻՎԱՆԴԱՆՈՒԹՅՈՒՆՆԵՐ, ԱՐԱԳԱԾՈՏՆ, 2022..... | 30 |
| Աղյուսակ 3.8 | ԾՆԱԴԱԲԵՐՈՒԹՅՈՒՆԸ ԵՎ ՀԵՏԾՆԱԳԱՆ ՇՐՋԱՆԸ ԲԱՐԴԱՑՆՈՂ ՀԻՎԱՆԴԱՆՈՒԹՅՈՒՆՆԵՐ, ԱՐԱՐԱՏ, 2022..... | 31 |
| Աղյուսակ 3.9 | ԾՆԱԴԱԲԵՐՈՒԹՅՈՒՆԸ ԵՎ ՀԵՏԾՆԱԳԱՆ ՇՐՋԱՆԸ ԲԱՐԴԱՑՆՈՂ ՀԻՎԱՆԴԱՆՈՒԹՅՈՒՆՆԵՐ, ԱՐՄԱՎԻՐ, 2022..... | 32 |
| Աղյուսակ 3.10 | ԾՆԱԴԱԲԵՐՈՒԹՅՈՒՆԸ ԵՎ ՀԵՏԾՆԱԳԱՆ ՇՐՋԱՆԸ ԲԱՐԴԱՑՆՈՂ ՀԻՎԱՆԴԱՆՈՒԹՅՈՒՆՆԵՐ, ԳԵՂԱՐՔՈՒՆԻՔ, 2022..... | 33 |
| Աղյուսակ 3.11 | ԾՆԱԴԱԲԵՐՈՒԹՅՈՒՆԸ ԵՎ ՀԵՏԾՆԱԳԱՆ ՇՐՋԱՆԸ ԲԱՐԴԱՑՆՈՂ ՀԻՎԱՆԴԱՆՈՒԹՅՈՒՆՆԵՐ, ԵՐԵՎԱՆ, 2022..... | 34 |
| Աղյուսակ 3.12 | ԾՆԱԴԱԲԵՐՈՒԹՅՈՒՆԸ ԵՎ ՀԵՏԾՆԱԳԱՆ ՇՐՋԱՆԸ ԲԱՐԴԱՑՆՈՂ ՀԻՎԱՆԴԱՆՈՒԹՅՈՒՆՆԵՐ, ԼՈՒԻ, 2022..... | 35 |

| | | |
|---------------|--|----|
| Աղյուսակ 3.13 | ԾՆՆԴԱԲԵՐՈՒԹՅՈՒՆԸ ԵՎ ՀԵՏԾՆՆԴՅԱՆ ՇՐՋԱՆԸ ԲԱՐԴԱՅՆՈՂ ՀԻՎԱՆԴՈՒԹՅՈՒՆՆԵՐ, ԿՈՏԱՅՔ, 2022..... | 36 |
| Աղյուսակ 3.14 | ԾՆՆԴԱԲԵՐՈՒԹՅՈՒՆԸ ԵՎ ՀԵՏԾՆՆԴՅԱՆ ՇՐՋԱՆԸ ԲԱՐԴԱՅՆՈՂ ՀԻՎԱՆԴՈՒԹՅՈՒՆՆԵՐ, ՇԻՐԱԿ, 2022..... | 37 |
| Աղյուսակ 3.15 | ԾՆՆԴԱԲԵՐՈՒԹՅՈՒՆԸ ԵՎ ՀԵՏԾՆՆԴՅԱՆ ՇՐՋԱՆԸ ԲԱՐԴԱՅՆՈՂ ՀԻՎԱՆԴՈՒԹՅՈՒՆՆԵՐ, ՍՅՈՒՆԻՔ, 2022..... | 38 |
| Աղյուսակ 3.16 | ԾՆՆԴԱԲԵՐՈՒԹՅՈՒՆԸ ԵՎ ՀԵՏԾՆՆԴՅԱՆ ՇՐՋԱՆԸ ԲԱՐԴԱՅՆՈՂ ՀԻՎԱՆԴՈՒԹՅՈՒՆՆԵՐ, ՎԱՅՈՑ ՁՈՐ, 2022..... | 39 |
| Աղյուսակ 3.17 | ԾՆՆԴԱԲԵՐՈՒԹՅՈՒՆԸ ԵՎ ՀԵՏԾՆՆԴՅԱՆ ՇՐՋԱՆԸ ԲԱՐԴԱՅՆՈՂ ՀԻՎԱՆԴՈՒԹՅՈՒՆՆԵՐ, ՏԱՎՈՒՇ, 2022..... | 40 |

ԳԼՈՒԽ 4. ՆՈՐԱԾԻՆՆԵՐ

| | | |
|---------------|---|----|
| Աղյուսակ 4.1 | ԿԵՆԴԱՆԻ ԾՎԱԾՆԵՐԻ ԲԱՇԽՈՒՄՆ ԸՍՏ ՄԱՐՄՆԻ ԶԱՆԳՎԱԾԻ..... | 42 |
| Աղյուսակ 4.2 | ԱՆՀԱՍՈՒԹՅՈՒՆ, ՊԵՐԻՆԱՏԱԼ ՄԱՀԱՑՈՒԹՅՈՒՆ ԵՎ ՄԵՌԵԼԱԾՆՈՒԹՅՈՒՆ ԾՆՆԴՕԳՆՈՒԹՅՈՒՆ ԻՐԱԿԱՆԱՅՆՈՂ ՀԻՄՆԱՐԿՆԵՐՈՒՄ..... | 43 |
| Աղյուսակ 4.3 | ՆՈՐԱԾԻՆՆԵՐԻ ՀԻՎԱՆԴԱՑՈՒԹՅՈՒՆ..... | 44 |
| Աղյուսակ 4.4 | ՆՈՐԱԾԻՆՆԵՐԻ ՄԱՀԱԲԵՐՈՒԹՅՈՒՆ (1000 գրամ և ավելի մաքուր կանգվածով)..... | 45 |
| Աղյուսակ 4.5 | ՀՀ ԾՆՆԴՕԳՆՈՒԹՅՈՒՆ ԻՐԱԿԱՆԱՅՆՈՂ ԿԱԶՄԱԿԵՐՊՈՒԹՅՈՒՆՆԵՐՈՒՄ ԳՐԱՆՑՎԱԾ ԾՆՈՒՆԴՆԵՐ, ԿԵՆԵԼԱԾԻՆՆԵՐ, ՎԱՂ ՆԵՈՆԱՏԱԼ (ծննդաբերական բաժանմունքներում) ԵՎ ՊԵՐԻՆԱՏԱԼ ՄԱՀԱՑՈՒԹՅԱՆ ՑՈՒՑԱՆԻՇՆԵՐ ԸՍՏ ՄԱՐԶԵՐԻ, 2022..... | 46 |
| Աղյուսակ 4.6 | ՀՀ ՆՈՐԱԾՆԱՅԻՆ (նեոնատալ) ՄԱՀԱՑՈՒԹՅՈՒՆ (0-27 օր) /ԾՆՆԴԱԲԵՐԱԿԱՆ ԵՎ ՆՈՐԱԾՆԱՅԻՆ ԲԱԺԱՆՄՈՒՆՔՆԵՐ/..... | 46 |
| Աղյուսակ 4.7 | ՀՀ ՎԱՂ ՆՈՐԱԾՆԱՅԻՆ (վաղ նեոնատալ) ՄԱՀԱՑՈՒԹՅՈՒՆ (0-6 օր) /ԾՆՆԴԱԲԵՐԱԿԱՆ ԵՎ ՆՈՐԱԾՆԱՅԻՆ ԲԱԺԱՆՄՈՒՆՔՆԵՐ/..... | 46 |
| Աղյուսակ 4.8 | ԾՆՎԱԾՆԵՐԻ ԵՎ ՄԱՀԱՑԱԾՆԵՐԻ ԲԱՇԽՈՒՄՆ ԸՍՏ ՔԱՇԻ, ՀՀ, 2022..... | 47 |
| Աղյուսակ 4.9 | ԿԵՆԴԱՆԱԾԻՆՆԵՐ, ՄԵՌԵԼԱԾԻՆՆԵՐ ԵՎ ՎԱՂ ՆԵՈՆԱՏԱԼ ՄԱՀԱՑՈՒԹՅՈՒՆ ԸՍՏ ԾՆՎԵԼԻՄ ՈՒՆԵՑԱԾ ՔԱՇԻ, ԵՐԵՎԱՆ, 2022..... | 47 |
| Աղյուսակ 4.10 | 500-999 գր. ՔԱՇՈՎ ԾՆՎԱԾ ՆՈՐԱԾԻՆՆԵՐԻ ՀԻՎԱՆԴՈՒԹՅՈՒՆՆԵՐԸ ԵՎ ՄԱՀՎԱՆ ՊԱՏՃԱՌՆԵՐԸ, ՀՀ, 2022..... | 48 |
| Աղյուսակ 4.11 | 1000 գր. ԵՎ ԱՎԵԼԻ ՔԱՇՈՎ ԿԵՆԴԱՆԻ ԵՎ ՄԵՌԵԼԱԾԻՆ ՆՈՐԱԾԻՆՆԵՐԻ ՀԻՎԱՆԴՈՒԹՅՈՒՆՆԵՐԸ ԵՎ ՄԱՀՎԱՆ ՊԱՏՃԱՌՆԵՐԸ, ՀՀ, 2022..... | 50 |
| Աղյուսակ 4.12 | ԿՐԾՔՈՎ ՄՆՈՒՑՈՒՄ..... | 51 |

ԳԼՈՒԽ 5. ՎԻՐԱԲՈՒԺԱԿԱՆ ՄԻՋԱՍՏՈՒԹՅՈՒՆՆԵՐ ԵՎ ՎԻԺՈՒՄՆԵՐ

| | | |
|--------------|--|----|
| Աղյուսակ 5.1 | ՎԻՐԱԲՈՒԺԱԿԱՆ ՄԻՋԱՍՏՈՒԹՅՈՒՆՆԵՐ, 2022..... | 53 |
| Աղյուսակ 5.2 | ԿԵՍԱՐՅԱՆ ՀԱՏՈՒՄՆԵՐԻ ԹԻՎՆ ԸՍՏ ՄԱՐԶԵՐԻ, 2022..... | 54 |
| Աղյուսակ 5.3 | ՀՂԻՈՒԹՅԱՆ ԸՆԴՀԱՏՈՒՄՆԵՐ (վիժուսներ) | 55 |
| Աղյուսակ 5.4 | ՀՂԻՈՒԹՅԱՆ ԸՆԴՀԱՏՄԱՆ (վիժուսներ) ԹԻՎՆ ԸՍՏ ՊԱՏՃԱՌՆԵՐԻ ՄԱՐԶԱՅԻՆ ԿՏՐՎԱԾՔՈՎ, 2022..... | 56 |
| Աղյուսակ 5.5 | ՀՂԻՈՒԹՅԱՆ ԸՆԴՀԱՏՄԱՆ ԹԻՎԸ (ֆերտիլ հասակի 1000 կանանց հաշվով) ԸՍՏ ՄԱՐԶԵՐԻ, 2022..... | 57 |
| Աղյուսակ 5.6 | ՀԱԿԱԲԵՂՄՆԱՎՈՐԻՉՆԵՐԻ ՕԳՏԱԳՈՐԾՈՒՄ | 58 |
| Աղյուսակ 5.7 | ՎԱԿՈՒՄ ԱՍՊԻՐԱՑԻԱՅԻ (մինի աքոս) ԵՎ ԴԵՂՈՐԱՅՔԻ ՄԻՋՈՑՈՎ ՀՂԻՈՒԹՅԱՆ ԸՆԴՀԱՏՄԱՆ ԹԻՎՆ ԸՍՏ ՄԱՐԶԵՐԻ, 2022..... | 58 |
| Աղյուսակ 5.8 | ՀՂԻՈՒԹՅԱՆ ԸՆԴՀԱՏՄԱՆ ԹԻՎՆ ԸՍՏ ԺԱՄԿԵՏՆԵՐԻ ԸՍՏ ՄԱՐԶԵՐԻ, 2022..... | 58 |

ԳԼՈՒԽ 6. ՄԱՆԿԱԿԱՆ ՀԻՎԱՆԴԱՑՈՒԹՅՈՒՆ

| | | |
|--------------|--|----|
| Աղյուսակ 6.1 | ՀՀ 0-2 ՏԱՐԵԿԱՆ ԵՐԵԽԱՆԵՐԻ ՀԻՎԱՆԴԱՑՈՒԹՅՈՒՆ ԸՍՏ ՊԱՏՃԱՌՆԵՐԻ, 2022..... | 60 |
| Աղյուսակ 6.2 | ԻՄՈՒՆԱԿԱՆԽԱՐԳԵԼՄԱՆ ԱԶԳԱՅԻՆ ԾՐԱԳՐՈՒՄ ԸՆԴԳՐԿՎԱԾ ՎԱՐԱԿԻՉ ՀԻՎԱՆԴՈՒԹՅՈՒՆՆԵՐԻ ՏԱՐԱԾՎԱԾՈՒԹՅՈՒՆԸ..... | 61 |
| Աղյուսակ 6.3 | ՊԱՏՎԱՍՏՈՒՄՆԵՐՈՒՄ ԵՐԵԽԱՆԵՐԻ ԸՆԴԳՐԿՎԱԾՈՒԹՅԱՆ ՑՈՒՑԱՆԻՇՆԵՐ (%)..... | 62 |
| Աղյուսակ 6.4 | ՊԱՏՎԱՍՏՈՒՄՆԵՐՈՒՄ ԵՐԵԽԱՆԵՐԻ ԸՆԴԳՐԿՎԱԾՈՒԹՅԱՆ ՑՈՒՑԱՆԻՇՆԵՐ (%), ՄԱՐԶԵՐ, 2022..... | 62 |
| Աղյուսակ 6.5 | 0-14 ՏԱՐԵԿԱՆ ԵՐԵԽԱՆԵՐԻ ԿԱՆԽԱՐԳԵԼԻՉ ՔՆՆՈՒԹՅՈՒՆՆԵՐԸ ԵՎ ՀԱՅՏՆԱԲԵՐՎԱԾ ՇԵՂՈՒՄՆԵՐԸ..... | 63 |
| Աղյուսակ 6.6 | 0-17 ՏԱՐԵԿԱՆ ԵՐԵԽԱՆԵՐԻ ՀՈՍՊԻՏԱԼԱՑՈՒՄ ԵՎ ՀԻՎԱՆԴԱՆՈՑԱՅԻՆ | 64 |

| | | |
|---------------------|--|-----------|
| | ՄԱՀԱԲԵՐՈՒԹՅՈՒՆ, 2022..... | |
| Աղյուսակ 6.7 | ՎԻՐԱՀԱՏՈՒԹՅՈՒՆՆԵՐ, 0-17 ՏԱՐԵԿԱՆ ԵՐԵԽԱՆԵՐ, 2022..... | 65 |

ԳԼՈՒԽ 7. ԿԱՆԱՆՑ ԿՈՆՍՈՒԼՏԱՑԻԱՆԵՐԻ ԵՎ ԾՆՆԴՕԳՆՈՒԹՅՈՒՆ ԻՐԱԿԱՆԱՑՆՈՂ ՀԱՍՏԱՏՈՒԹՅՈՒՆՆԵՐ, ՄՈՐ ԵՎ ՄԱՆԿԱՆ ԱՌՈՂՋՈՒԹՅԱՆ ՊԱՀՊԱՆՄԱՆ ԵՎ ՀԱՄԱՊԱՏԱՍԽԱՆ ԲԺՇԿԱԿԱՆ ՕԳՆՈՒԹՅՈՒՆ ՄԱՏՈՒՑՈՂ ԿԱԴՐԱՅԻՆ ՆԵՐՈՒԺ

| | | |
|----------------------|---|-----------|
| Աղյուսակ 7.1 | ԿԱԴՐԱՅԻՆ ՆԵՐՈՒԺ (բժիշկներ ըստ մասնագիտությունների և միջին անձնակազմ), ՀՀ , 2022..... | 67 |
| Աղյուսակ 7.2 | ԿԱԴՐԱՅԻՆ ՆԵՐՈՒԺ (բժիշկներ ըստ մասնագիտությունների), ԵՐԵՎԱՆ , 2022..... | 69 |
| Աղյուսակ 7.3 | ԿԱԴՐԱՅԻՆ ՆԵՐՈՒԺ (բժիշկներ ըստ մասնագիտությունների), ԱՐԱԳԱԾՈՏՆ, 2022..... | 70 |
| Աղյուսակ 7.4 | ԿԱԴՐԱՅԻՆ ՆԵՐՈՒԺ (բժիշկներ ըստ մասնագիտությունների), ԱՐԱՐԱՏ, 2022..... | 71 |
| Աղյուսակ 7.5 | ԿԱԴՐԱՅԻՆ ՆԵՐՈՒԺ (բժիշկներ ըստ մասնագիտությունների), ԱՐՄԱՎԻՐ, 2022..... | 72 |
| Աղյուսակ 7.6 | ԿԱԴՐԱՅԻՆ ՆԵՐՈՒԺ (բժիշկներ ըստ մասնագիտությունների), ԳԵՂԱՐՔՈՒՆԻՔ, 2022..... | 73 |
| Աղյուսակ 7.7 | ԿԱԴՐԱՅԻՆ ՆԵՐՈՒԺ (բժիշկներ ըստ մասնագիտությունների), ԼՈՒԻ, 2022 | 74 |
| Աղյուսակ 7.8 | ԿԱԴՐԱՅԻՆ ՆԵՐՈՒԺ (բժիշկներ ըստ մասնագիտությունների), ԿՈՏԱՅՔ, 2022 | 75 |
| Աղյուսակ 7.9 | ԿԱԴՐԱՅԻՆ ՆԵՐՈՒԺ (բժիշկներ ըստ մասնագիտությունների), ՇԻՐԱԿ, 2022..... | 76 |
| Աղյուսակ 7.10 | ԿԱԴՐԱՅԻՆ ՆԵՐՈՒԺ (բժիշկներ ըստ մասնագիտությունների), ՍՅՈՒՆԻՔ, 2022 | 77 |
| Աղյուսակ 7.11 | ԿԱԴՐԱՅԻՆ ՆԵՐՈՒԺ (բժիշկներ ըստ մասնագիտությունների), ՎԱՅՈՑ ՁՈՐ, 2022 | 78 |
| Աղյուսակ 7.12 | ԿԱԴՐԱՅԻՆ ՆԵՐՈՒԺ (բժիշկներ ըստ մասնագիտությունների), ՏԱՎՈՒՇ, 2022 | 79 |

ԳԼՈՒԽ 1.
ԲՆԱԿԱՆ ՇԱՐՃ

ԲՆԱԿՉՈՒԹՅԱՆ ԲՆԱԿԱՆ ՇԱՐՇՆ ԸՍՏ ՄԱՐԶԵՐԻ, 2022

Աղյուսակ 1.1

| | Կենդանածիններ | | Մահացածների թվաքանակը | | այդ թվում՝ մինչև 1 տարեկան երեխաներ | | Բնական աճ | |
|--------------------|---------------|--------|-----------------------|--------|-------------------------------------|--------|-----------|--------|
| | բ.ա. | հ.ա*. | բ.ա. | հ.ա*. | բ.ա. | հ.ա**. | բ.ա. | հ.ա*. |
| ՀՀ | 36375 | 12.251 | 26692 | 8.99 | 244 | 6.7 | 9683 | 3.261 |
| ԵՐԵՎԱՆ | 10839 | 9.891 | 9059 | 8.267 | 82 | 7.44 | 1780 | 1.624 |
| ԱՐՏԱՍՏՈՆՍ | 1928 | 15.399 | 1148 | 9.169 | 16 | 8.80 | 780 | 6.23 |
| Աշտարակ | 909 | 14.709 | 571 | 9.239 | 8 | 9.24 | 338 | 5.47 |
| Ապարան | 316 | 15.96 | 188 | 9.495 | 2 | 7.03 | 128 | 6.465 |
| Արագած | 38 | 16.862 | 19 | 5.588 | 0 | 0.00 | 19 | 5.588 |
| Թալին | 489 | 11.176 | 292 | 10.069 | 5 | 10.80 | 197 | 6.793 |
| ԱՐԱՐՄԱՏ | 3917 | 15.188 | 2227 | 8.635 | 16 | 4.15 | 1690 | 6.533 |
| Արտաշատ | 1345 | 15.786 | 874 | 10.258 | 5 | 3.72 | 741 | 5.528 |
| Վեդի* | 715 | 14.592 | 340 | 6.939 | 3 | 4.20 | 375 | 7.653 |
| Մասիս | 1336 | 16.742 | 697 | 8.734 | 4 | 2.99 | 639 | 8.008 |
| Արարատ | 500 | 11.848 | 304 | 7.204 | 4 | 8.30 | 196 | 4.644 |
| ԱՐՄՄՎԻՐ | 3709 | 13.97 | 2164 | 8.151 | 19 | 5.20 | 1545 | 5.819 |
| Արմավիր | 640 | 12.574 | 467 | 9.175 | 1 | 1.56 | 173 | 3.399 |
| Բաղրամյան | 263 | 16.646 | 88 | 5.57 | 0 | 0.00 | 175 | 11.076 |
| Վաղարշապատ | 530 | 10.685 | 454 | 9.153 | 4 | 7.74 | 76 | 1.532 |
| ք. Մեծամոր* | 1085 | 15.725 | 570 | 8.261 | 8 | 7.54 | 515 | 7.464 |
| ԳԵՂԱՐՔՈՒՆԻՔ | 2906 | 12.734 | 1803 | 7.901 | 18 | 6.23 | 1103 | 4.833 |
| Վարդենիս | 526 | 14.734 | 349 | 9.776 | 3 | 5.70 | 177 | 4.958 |
| Գավառ | 571 | 11.152 | 421 | 8.223 | 2 | 3.50 | 150 | 2.929 |
| Մարտունի | 1103 | 12.506 | 545 | 6.179 | 7 | 6.35 | 558 | 6.327 |
| Ճամբարակ | 213 | 15.662 | 141 | 10.368 | 1 | 4.69 | 72 | 5.294 |
| Սևան | 493 | 12.481 | 347 | 8.785 | 5 | 10.51 | 146 | 3.696 |
| ԼՈՈՒ | 2749 | 12.985 | 2687 | 12.692 | 23 | 8.41 | 62 | 0.293 |
| Գուգարք | 394 | 12.961 | 424 | 13.947 | 3 | 7.61 | -30 | -0.986 |
| Սյիտակ | 520 | 14.648 | 345 | 9.178 | 4 | 7.69 | 175 | 4.93 |
| Ստեփանավան | 143 | 10.916 | 177 | 13.511 | 0 | 0.00 | -34 | -2.595 |
| Տաշիր | 235 | 12.176 | 223 | 11.554 | 1 | 4.26 | 12 | 0.622 |
| Թումանյան | 76 | 14.34 | 83 | 15.66 | 1 | 13.16 | -7 | -1.32 |
| ք. Վանաձոր | 1024 | 12.118 | 1134 | 13.42 | 10 | 9.79 | -110 | -1.302 |
| ԿՈՏԱՅՔ | 3650 | 14.455 | 2325 | 9.208 | 24 | 6.68 | 1325 | 5.247 |
| Կոտայք | 479 | 14.097 | 593 | 8.496 | 6 | 6.13 | 391 | 5.601 |
| Նախիչ | 229 | 14.864 | 280 | 8.459 | 2 | 4.07 | 212 | 6.405 |
| Հրազդան | 660 | 13.866 | 502 | 10.546 | 5 | 7.58 | 158 | 3.32 |
| Չարենցավան* | 398 | 13.965 | 288 | 10.105 | 5 | 12.67 | 110 | 3.86 |
| ՇԻՐԱԿ | 2821 | 12.244 | 2224 | 9.653 | 17 | 6.05 | 597 | 2.591 |
| Ամասիա | 93 | 17.222 | 51 | 9.444 | 0 | 0.00 | 42 | 7.778 |
| Անի | 278 | 14.632 | 136 | 7.158 | 0 | 0.00 | 142 | 7.474 |
| Արթիկ | 671 | 14.126 | 365 | 7.684 | 4 | 5.96 | 306 | 6.442 |
| Այսուրյան | 516 | 13.508 | 317 | 8.298 | 3 | 5.81 | 199 | 5.21 |
| Աշոցք | 130 | 13.978 | 82 | 8.817 | 1 | 9.01 | 48 | 5.161 |
| Գյումրի | 1133 | 10.207 | 1273 | 11.468 | 9 | 7.97 | -140 | -1.261 |
| ՍՅՈՒՆԻՔ | 1691 | 12.563 | 1212 | 9.004 | 11 | 6.62 | 479 | 3.559 |
| Գորիս | 362 | 12.792 | 238 | 8.41 | 2 | 5.52 | 124 | 4.382 |
| Կապան | 460 | 9.705 | 402 | 8.481 | 2 | 4.35 | 58 | 1.224 |
| Մեղրի | 130 | 12.871 | 113 | 11.188 | 3 | 24.73 | 17 | 1.683 |
| Սիսիան | 382 | 13.404 | 235 | 8.246 | 4 | 10.47 | 147 | 5.158 |
| ՎԱՅՈՑ ՁՈՐ | 692 | 14.538 | 506 | 10.63 | 5 | 7.47 | 186 | 3.908 |
| Վայք | 138 | 13.938 | 104 | 10.097 | 3 | 21.58 | 34 | 3.301 |
| Եղեգնաձոր | 210 | 12.575 | 171 | 10.24 | 1 | 4.76 | 39 | 2.335 |
| Ջերմուկ* | 74 | 13.962 | 57 | 10.755 | 0 | 0.00 | 17 | 3.207 |
| ՏԱՎՈՒՇ | 1473 | 12.295 | 1337 | 11.16 | 13 | 9.22 | 136 | 1.135 |
| Իջևան | 555 | 12.361 | 442 | 9.844 | 4 | 7.53 | 113 | 2.517 |
| Նոյեմբերյան | 350 | 12.868 | 336 | 12.353 | 3 | 8.88 | 28 | 0.515 |
| Տավուշ | 336 | 14.118 | 325 | 13.655 | 4 | 12.80 | 11 | 0.463 |
| Դիլիջան | 232 | 9.707 | 234 | 9.791 | 2 | 8.62 | -2 | -0.084 |

հ.ա. *1000 բնակչի հաշվով

հ.ա. **-1000 կենդանածինների հաշվով

*2020 թվականից Վեդու տվյալները ներառված են Արարատի, Մեծամորի տվյալները՝ Արմավիրի, Չարենցավանի տվյալները՝ Հրազդանի, Ջերմուկի տվյալները՝ Վայքի տարածաշրջանների տվյալների մեջ

ԲՆԱԿՉՈՒԹՅԱՆ ԲՆԱԿԱՆ ՇԱՐՇՆ ԸՍՏ ՄԱՐԶԵՐԻ ԵՎ ԸՍՏ ՍԵՌՈՒ, 2022

Աղյուսակ 1.2

| | Կենդանածիններ | | Մահացածների թվաքանակը | | այդ թվում՝ մինչև 1 տարեկան երեխաներ | | Բնական աճ | |
|--------------------|---------------|--------|-----------------------|--------|-------------------------------------|--------|-----------|--------|
| | իգական | արական | իգական | արական | իգական | արական | իգական | արական |
| ՀՀ | 19236 | 17139 | 13783 | 12909 | 154 | 90 | 5453 | 4230 |
| ԵՐԵՎԱՆ | 5645 | 5194 | 4605 | 4454 | 44 | 38 | 1040 | 740 |
| ԱՐՄԱՎԻՐ | 1004 | 924 | 574 | 574 | 11 | 5 | 430 | 350 |
| Աշտարակ | 458 | 451 | 289 | 282 | 4 | 4 | 169 | 169 |
| Ապարան | 167 | 149 | 99 | 89 | 2 | 0 | 68 | 60 |
| Արագած | 21 | 17 | 7 | 12 | 0 | 0 | 14 | 5 |
| Թալին | 257 | 232 | 149 | 143 | 4 | 1 | 108 | 89 |
| ԱՐԱՐԱՏ | 2066 | 1851 | 1167 | 1060 | 12 | 4 | 899 | 791 |
| Արտաշատ | 684 | 661 | 451 | 423 | 4 | 1 | 233 | 238 |
| Վեդի* | 409 | 306 | 181 | 159 | 2 | 1 | 228 | 147 |
| Մասիս | 720 | 616 | 366 | 331 | 2 | 2 | 354 | 285 |
| Արարատ | 244 | 256 | 162 | 142 | 4 | 0 | 82 | 114 |
| ԱՐՄՍՎԻՐ | 2012 | 1697 | 1137 | 1027 | 12 | 7 | 875 | 670 |
| Արմավիր | 346 | 294 | 235 | 232 | 0 | 1 | 111 | 62 |
| Բաղրամյան | 146 | 117 | 51 | 37 | 0 | 0 | 95 | 80 |
| Վաղարշապատ | 287 | 243 | 212 | 242 | 2 | 2 | 75 | 1 |
| ք. Մեծամոր* | 587 | 498 | 310 | 260 | 6 | 2 | 277 | 238 |
| ԳԵՂԱՐՔՈՒՆԻՔ | 1563 | 1343 | 991 | 812 | 12 | 6 | 572 | 531 |
| Վարդենիս | 261 | 265 | 201 | 148 | 2 | 1 | 60 | 117 |
| Գավառ | 316 | 255 | 225 | 196 | 2 | 0 | 91 | 59 |
| Մարտունի | 614 | 489 | 82 | 59 | 1 | 0 | 24 | 59 |
| Ճամբարակ | 106 | 107 | 85 | 59 | 1 | 0 | 24 | 48 |
| Սևան | 266 | 227 | 200 | 147 | 2 | 3 | 66 | 80 |
| ԼՈՐԻ | 1453 | 1296 | 1378 | 1309 | 15 | 8 | 75 | -13 |
| Գուգարք | 209 | 185 | 218 | 206 | 1 | 2 | -9 | -21 |
| Մայիտակ | 280 | 240 | 174 | 171 | 2 | 2 | 106 | 69 |
| Ստեփանավան | 74 | 69 | 90 | 87 | 0 | 0 | -16 | -18 |
| Տաշիր | 129 | 106 | 111 | 112 | 1 | 0 | 18 | -6 |
| Թումանյան | 37 | 39 | 41 | 42 | 1 | 0 | -4 | -3 |
| ք. Վանաձոր | 529 | 495 | 575 | 559 | 7 | 3 | -46 | -64 |
| ԿՈՏԱՅՔ | 1916 | 1734 | 1215 | 1110 | 18 | 6 | 701 | 624 |
| Կոտայք | 505 | 479 | 302 | 291 | 4 | 2 | 203 | 188 |
| Նաիրի | 263 | 229 | 138 | 142 | 2 | 0 | 125 | 87 |
| Հրազդան | 336 | 324 | 265 | 237 | 3 | 2 | 71 | 87 |
| Զարենցավան* | 226 | 172 | 148 | 140 | 3 | 2 | 78 | 32 |
| ՇԻՐԱԿ | 1534 | 1287 | 1152 | 1072 | 13 | 4 | 382 | 215 |
| Ամասիա | 46 | 47 | 28 | 23 | 0 | 0 | 18 | 24 |
| Անի | 148 | 130 | 78 | 58 | 0 | 0 | 70 | 72 |
| Արթիկ | 369 | 302 | 182 | 183 | 3 | 1 | 187 | 119 |
| Ախուրյան | 280 | 236 | 161 | 156 | 1 | 2 | 119 | 80 |
| Աշոցք | 71 | 59 | 44 | 38 | 1 | 0 | 27 | 21 |
| Գյումրի | 620 | 513 | 659 | 614 | 8 | 1 | -39 | -101 |
| ՍՅՈՒՆԻՔ | 861 | 830 | 622 | 590 | 5 | 6 | 239 | 240 |
| Գորիս | 201 | 161 | 122 | 116 | 2 | 0 | 79 | 45 |
| Կապան | 225 | 235 | 209 | 193 | 2 | 0 | 16 | 42 |
| Մեղրի | 66 | 64 | 59 | 54 | 1 | 2 | 7 | 10 |
| Սիսիան | 195 | 187 | 121 | 114 | 0 | 4 | 74 | 73 |
| ՎԱՅՈՑ ԶՈՐ | 383 | 309 | 280 | 226 | 5 | 0 | 103 | 83 |
| Վայք | 74 | 64 | 54 | 50 | 3 | 0 | 20 | 14 |
| Եղեգնաձոր | 118 | 92 | 100 | 71 | 1 | 0 | 18 | 21 |
| Ջերմուկ* | 41 | 33 | 28 | 29 | 0 | 0 | 13 | 4 |
| ՏԱՎՈՒՇ | 799 | 674 | 662 | 675 | 7 | 6 | 137 | -1 |
| Իջևան | 305 | 250 | 224 | 218 | 1 | 3 | 81 | 32 |
| Նոյեմբերյան | 197 | 153 | 169 | 167 | 2 | 1 | 2 | 1 |
| Տավուշ | 189 | 147 | 157 | 168 | 2 | 2 | 32 | -21 |
| Դիլիջան | 108 | 124 | 112 | 122 | 2 | 0 | -4 | 2 |

*2020 թվականից Վեդու տվյալները ներառված են Արարատի, Մեծամորի տվյալները՝ Արմավիրի, Զարենցավանի տվյալները՝ Հրազդանի, Ջերմուկի տվյալները՝ Վայքի տարածաշրջանների տվյալների մեջ

Գծապատկեր 1. ԲՆԱԿԱՆ ԱՃԻ ՑՈՒՑԱՆԻՇՆ (1000 բնակչի հաշվով) ԸՍՏ ՄԱՐԶԵՐԻ, 2022

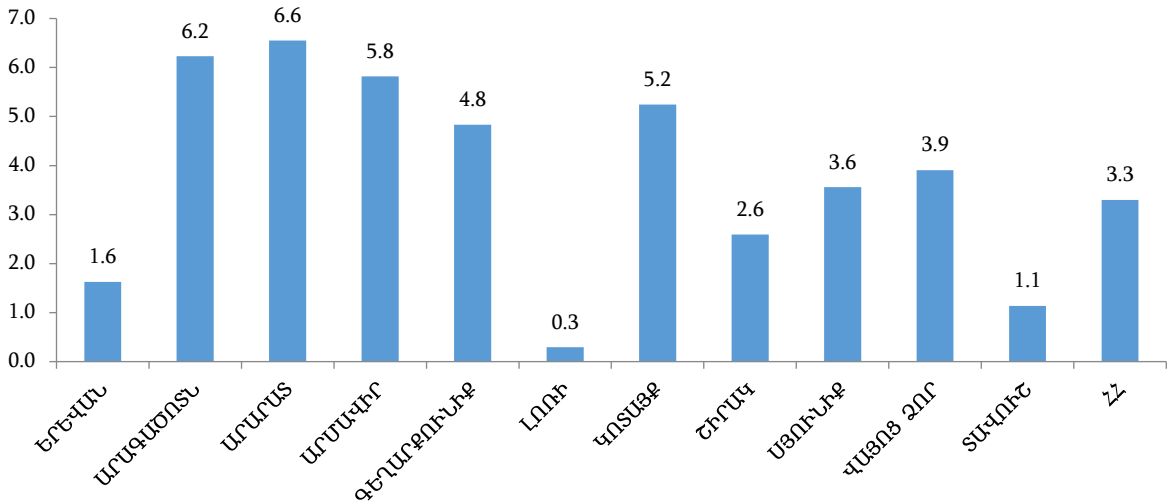

Գծապատկեր 2. ՀՀ ԲՆԱԿՉՈՒԹՅԱՆ ԵՎ ՄԻՆՉԵՎ ՄԵԿ ՏԱՐԵԿԱՆ ԵՐԵՒԱՆԵՐԻ ՄԱՀԱՑՈՒԹՅԱՆ ԴԵՊՔԵՐԸ ԲՈԼՈՐ ՊԱՏՃԱՌՆԵՐԻՑ, 2022

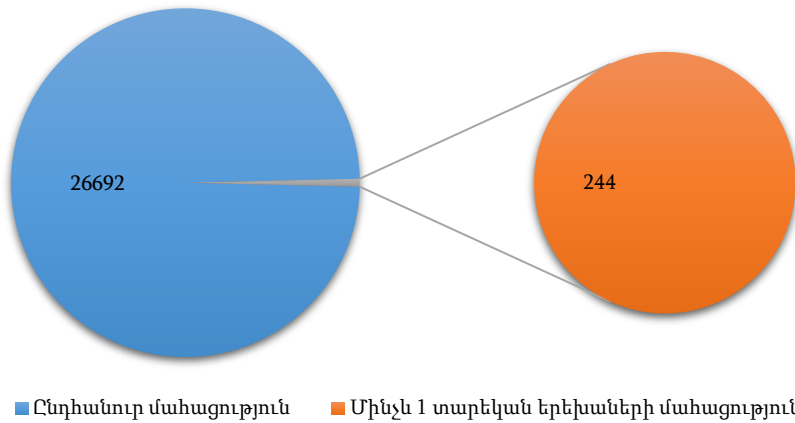

Գծապատկեր 3. ՄԻՆՉԵՎ 1 ՏԱՐԵԿԱՆ ԵՐԵՒԱՆԵՐԻ ՄԱՀԱՑՈՒԹՅԱՆ ՑՈՒՑԱՆԻՇՆ (1000 կենդանածինների հաշվով) ԸՍՏ ՄԱՐԶԵՐԻ, 2022

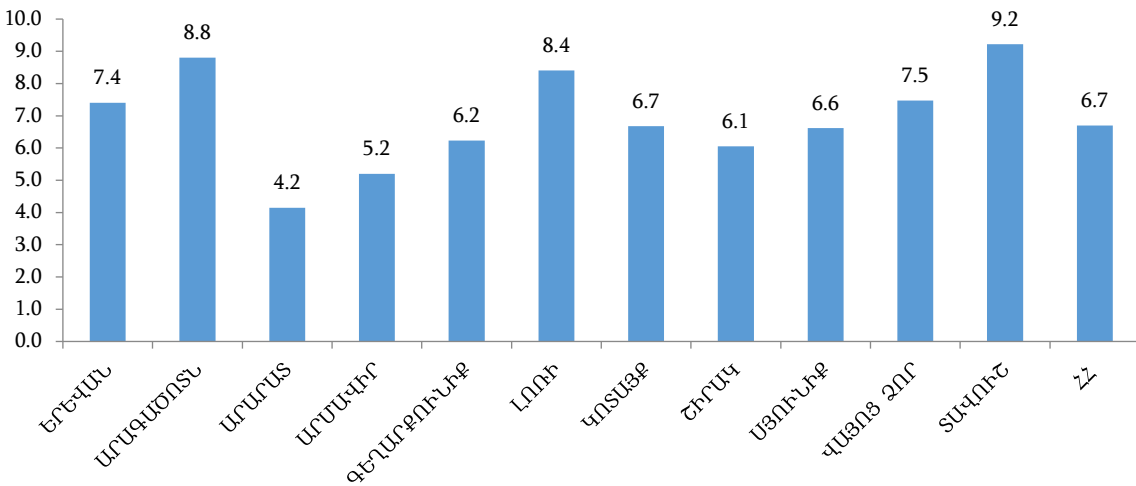

ԲՆԱԿՉՈՒԹՅԱՆ ԲՆԱԿԱՆ ՇԱՐԺԸ ԵՎ ՄԱՆԿԱԿԱՆ ՄԱՀԱՑՈՒԹՅՈՒՆԸ

Աղյուսակ 1.3

| Տարիներ | Կենդանածիններ* | | Մահացածների թվաքանակը | | | | Բնական աճ | |
|---------|----------------|--------------------|-----------------------|--------------------|---------------------------------|----------------------------|-----------|--------------------|
| | | | Ընդամենը | | այդ թվում՝ երեխաներ 0-1 տարեկան | | | |
| | բ.ա. | 1000 բնակչի հաշվով | բ.ա. | 1000 բնակչի հաշվով | բ.ա. | 1000 կենդանածինների հաշվով | բ.ա. | 1000 բնակչի հաշվով |
| 1976 | 65065 | 22.7 | 15688 | 5.5 | 1996 | 31.0 | 49377 | 17.2 |
| 1980 | 70324 | 22.7 | 17124 | 5.5 | 1840 | 26.2 | 53200 | 17.2 |
| 1985 | 80306 | 24.1 | 19581 | 5.9 | 1987 | 24.8 | 60725 | 18.2 |
| 1986 | 81192 | 24.0 | 19410 | 5.7 | 1914 | 23.6 | 61782 | 18.3 |
| 1987 | 78492 | 22.9 | 19727 | 5.7 | 1790 | 22.6 | 58765 | 17.2 |
| 1988 | 74707 | 21.6 | 35567 | 10.3 | 1911 | 25.3 | 39140 | 11.3 |
| 1989 | 75250 | 21.6 | 20853 | 6.0 | 1534 | 20.4 | 54397 | 15.6 |
| 1990 | 79882 | 22.5 | 21993 | 6.2 | 1465 | 18.5 | 57889 | 16.3 |
| 1991 | 77825 | 21.6 | 23425 | 6.5 | 1404 | 17.9 | 54400 | 15.1 |
| 1992 | 70581 | 19.2 | 25824 | 7.0 | 1336 | 18.5 | 44757 | 12.2 |
| 1994 | 51143 | 13.7 | 24652 | 6.6 | 772 | 15.1 | 26556 | 7.1 |
| 1995 | 48960 | 13.0 | 24842 | 6.6 | 697 | 14.2 | 24118 | 6.4 |
| 1996 | 48134 | 12.8 | 24936 | 6.6 | 747 | 15.5 | 23198 | 6.2 |
| 1997 | 43929 | 11.6 | 23985 | 6.3 | 678 | 15.4 | 19944 | 5.3 |
| 1998 | 39366 | 10.4 | 23210 | 6.1 | 580 | 14.7 | 16156 | 4.3 |
| 1999 | 36502 | 9.6 | 24087 | 6.3 | 572 | 15.4 | 12415 | 3.3 |
| 2000 | 34276 | 9.0 | 24025 | 6.3 | 540 | 15.6 | 10251 | 2.7 |
| 2001 | 32065 | 8.4 | 24003 | 6.3 | 497 | 15.4 | 8062 | 2.1 |
| 2002 | 32229 | 10.0 | 25554 | 8.0 | 450 | 14.0 | 6675 | 2.1 |
| 2003 | 35793 | 11.2 | 26014 | 8.1 | 422 | 12.0 | 9779 | 3.0 |
| 2004 | 37520 | 11.7 | 25679 | 8.0 | 430 | 11.6 | 11841 | 3.7 |
| 2005 | 37499 | 11.7 | 26379 | 8.2 | 460 | 12.3 | 11120 | 3.5 |
| 2006 | 37639 | 11.7 | 27202 | 8.5 | 523 | 13.9 | 10437 | 3.2 |
| 2007 | 40105 | 12.4 | 26830 | 8.3 | 433 | 10.9 | 13275 | 4.1 |
| 2008 | 41185 | 12.7 | 27412 | 8.5 | 442 | 10.8 | 13773 | 4.3 |
| 2009 | 44413 | 13.7 | 27560 | 8.5 | 454 | 10.4 | 16853 | 5.2 |
| 2010 | 44825 | 13.8 | 27921 | 8.6 | 512 | 11.4 | 16904 | 5.2 |
| 2011 | 43340 | 13.3 | 27963 | 8.6 | 507 | 11.6 | 15377 | 4.7 |
| 2012 | 42480 | 14.1 | 27599 | 9.1 | 458 | 10.8 | 14881 | 4.9 |
| 2013 | 41790 | 13.8 | 27196 | 9.0 | 407 | 9.7 | 14594 | 4.8 |
| 2014 | 43031 | 14.3 | 27714 | 9.2 | 376 | 8.8 | 15317 | 5.1 |
| 2015 | 41763 | 13.9 | 27878 | 9.3 | 370 | 8.8 | 13885 | 4.6 |
| 2016 | 40592 | 13.6 | 28226 | 9.4 | 352 | 8.6 | 12366 | 4.1 |
| 2017 | 37700 | 12.7 | 27157 | 9.1 | 311 | 8.2 | 10543 | 3.5 |
| 2018 | 36574 | 12.3 | 25751 | 8.7 | 261 | 7.1 | 10823 | 3.6 |
| 2019 | 36041 | 12.2 | 26186 | 8.8 | 219 | 6.1 | 9855 | 3.3 |
| 2020 | 36353 | 12.3 | 36170 | 12.2 | 267 | 7.4 | 183 | 0.1 |
| 2021 | 36623 | 12.4 | 34388 | 11.6 | 253 | 6.9 | 2235 | 0.8 |
| 2022 | 36375 | 12.3 | 26692 | 8.99 | 244 | 6.7 | 9683 | 3.3 |

Կենդանածնությունը մոտ օրգանիզմից բեղմնավորման արգասիքի լրիվ դուրս մղումը կամ դուրս բերումն է՝ անկախ հղիության տևողությունից, ընդ որում, այդպիսի անջատումից հետո պտուղը շնչում կամ ցուցաբերում է կյանքի այլ հասկանիչներ, ինչպիսիք են՝ սրտի բաբախումը, պորտալարի պուլսացիան կամ մկանային համակարգի որոշ շարժումները, անկախ պորտալարի կտրումից կամ ընկերքի անջատումից:

0-19 ՏԱՐԵԿԱՆ ԲՆԱԿՉՈՒԹՅԱՆ ՄԱՀԱՑՈՒԹՅԱՆ ԴԵՊՔԵՐՆ ԸՍՏ ՊԱՏՃԱՌՆԵՐԻ ՄԵՌԱՏԱՐԻՔԱՅԻՆ ԽՄԲԵՐՈՎ, 2022

Աղյուսակ 1.4

| Հիվանդություն | Ընդամենը | արական | | | | իգական | | | |
|---|------------|------------|------------|-----------|------------|------------|------------|-----------|-----------|
| | | Ընդամենը | 0-4 | 5-14 | 15-19 | Ընդամենը | 0-4 | 5-14 | 15-19 |
| Վարակիչ և մակարածական հիվանդություն | 7 | 4 | 3 | 0 | 1 | 3 | 1 | 2 | 0 |
| Նորագոյացություններ | 19 | 10 | 2 | 5 | 3 | 9 | 1 | 5 | 3 |
| այդ թվում՝ չարորակ | 18 | 9 | 1 | 5 | 3 | 9 | 1 | 5 | 3 |
| Ներգատական համակարգի հիվանդություն, սնուցման և նյութափոխանակության խանգարումներ | 0 | 0 | 0 | 0 | 0 | 0 | 0 | 0 | 0 |
| այդ թվում՝ շաքարային դիաբետ | 0 | 0 | 0 | 0 | 0 | 0 | 0 | 0 | 0 |
| Նյարդային համակարգի հիվանդություն | 15 | 11 | 4 | 4 | 3 | 4 | 0 | 3 | 1 |
| Արյան շրջանառության համակարգի հիվանդություն | 14 | 9 | 3 | 5 | 1 | 5 | 2 | 2 | 1 |
| ուղեղի անոթային հիվանդություն | 1 | 1 | 0 | 1 | 0 | 0 | 0 | 0 | 0 |
| Շնչառական օրգանների հիվանդություն | 42 | 25 | 19 | 4 | 2 | 17 | 10 | 6 | 1 |
| Մարսողական օրգանների հիվանդություն | 11 | 8 | 5 | 3 | 0 | 3 | 2 | 0 | 1 |
| Միզասեռական համակարգի հիվանդություն | 0 | 0 | 0 | 0 | 0 | 0 | 0 | 0 | 0 |
| Բնածին շեղումներ (զարգացման արատներ), դեֆորմացիաներ և քրոմոսոմային խանգարումներ | 52 | 32 | 30 | 2 | 0 | 22 | 19 | 3 | 0 |
| Պերինատալ շրջանում առաջացող առանձին վիճակներ | 155 | 93 | 93 | 0 | 0 | 62 | 60 | 2 | 0 |
| Կլինիկական և լաբորատոր հետազոտության ընթացքում բացահայտված և այլ խորագրերում չդասակարգված ախտանիշեր, նշաններ և շեղումներ նորմայից | 16 | 9 | 1 | 7 | 1 | 7 | 3 | 2 | 2 |
| Վնասվածքներ, թունավորումներ և արտաքին պատճառների ներգործության որոշ այլ հետևանքներ | 201 | 179 | 10 | 19 | 150 | 22 | 5 | 7 | 10 |
| Ընդամենը | 545 | 388 | 172 | 54 | 162 | 157 | 104 | 32 | 21 |

ՄԱՅՐԱԿԱՆ ՄԱՀԱՑՈՒԹՅՈՒՆ

Աղյուսակ 1.5

| Տարիներ | Մահացածների թվաքանակը 100000 կենդանածինների հաշվով | Բոլոր պատճառները | Մահացածների բաշխումն ըստ պատճառների (բացարձակ արժեք) | | | | | | |
|---------|--|------------------|--|--------------------------------|-----------------------------------|------------------------------------|---|---|--|
| | | | Արտարգանդային հղիություն | Հղիության արհեստական ընդհատում | Վիժումներ բուժօգնության և չճշտված | Մանկաբարձական արյունահոսություններ | Ծննդաբերական և հետծննդյան շրջանի սեպսիս | Հղիության տրոսիկոզներ (էկլամպսիա, պրեէկլամպսիա, զարկերակային գերճնշում) | Հղիության, ծննդաբերության և հետծննդյան շրջանի այլ բարդություններ |
| 1996 | 20.8 | 10 | - | 1 | 1 | 1 | 1 | 3 | 3 |
| 2000 | 52.5 | 18 | 2 | - | 2 | 8 | - | - | 6 |
| 2003 | 22.4 | 8 | - | - | 1 | 5 | - | 1 | 1 |
| 2004 | 26.7 | 10 | - | - | - | - | 1 | - | 9 |
| 2005 | 18.7 | 7 | - | - | 1 | - | - | 1 | 5 |
| 2006 | 26.6 | 10 | 1 | - | - | 3 | - | - | 6 |
| 2007 | 15.0 | 6 | - | - | - | 2 | - | - | 4 |
| 2008 | 38.8 | 16 | - | - | 2 | 4 | 1 | 1 | 8 |
| 2009 | 27.0 | 12 | - | 1 | - | 2 | 1 | 3 | 5 |
| 2010 | 8.9 | 4 | - | - | - | 1 | - | - | 3 |
| 2011 | 13.8 | 6 | 1 | - | - | 2 | 1 | - | 2 |
| 2012 | 18.8 | 8 | - | - | 1 | 2 | - | 1 | 4 |
| 2013 | 21.5 | 9 | - | - | - | 1 | 1 | - | 7 |
| 2014 | 18.6 | 8 | - | - | - | 2 | 1 | - | 5 |
| 2015 | 16.8 | 7 | - | - | 1 | - | - | - | 6 |
| 2016 | 34.5 | 14 | - | - | - | 4 | 1 | - | 9 |
| 2017 | 10.6 | 4 | - | - | - | - | - | - | 4 |
| 2018 | 21.9 | 8 | - | - | - | 1 | - | - | 7 |
| 2019 | 33.3 | 12 | - | - | - | 1 | - | 2 | 9 |
| 2020 | 22.0 | 8 | - | - | - | - | - | - | 8 |
| 2021 | 43.7 | 16 | - | - | - | - | - | - | 16 |
| 2022 | 22.0 | 8 | - | - | - | 1 | - | - | 7 |

Աղբյուր՝ ՔԿԳԱ ըստ մահվան գրանցման ակտերի

Գծապատկեր 4. ՄԱՅՐԱԿԱՆ ՄԱՀԱՑՈՒԹՅԱՆ ՏԱՐԵԿԱՆ ՑՈՒՑԱՆԻՇ, 2005-2022

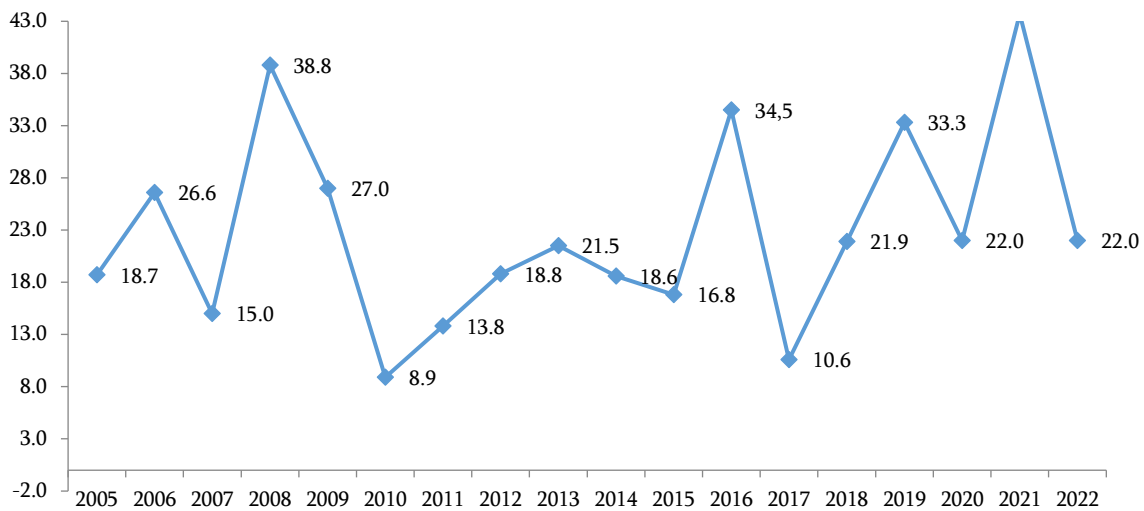

ՄԱՅՐԱԿԱՆ ՄԱՀԱՑՈՒԹՅՈՒՆ ԵՌԱՍՅԱ ՄԻՋԻՆ ՑՈՒՑԱՆԻՇ

Աղյուսակ 1.6

| 2003-2005 | 2004-2006 | 2005-2007 | 2006-2008 | 2007-2009 | 2008-2010 | 2009-2011 | 2010-2012 | 2011-2013 | 2012-2014 | 2013-2015 | 2014-2016 | 2015-2017 | 2016-2018 | 2017-2019 | 2018-2020 | 2019-2021 | 2020-2022 |
|-----------|-----------|-----------|-----------|-----------|-----------|-----------|-----------|-----------|-----------|-----------|-----------|-----------|-----------|-----------|-----------|-----------|-----------|
| 22.6 | 24.0 | 20.1 | 26.8 | 26.9 | 24.9 | 16.6 | 13.8 | 18.0 | 19.6 | 19.0 | 23.3 | 20.6 | 22.3 | 21.9 | 25.7 | 33.0 | 29.2 |

Գծապատկեր 5. ՄԱՅՐԱԿԱՆ ՄԱՀԱՑՈՒԹՅԱՆ ԵՌԱՍՅԱ ՄԻՋԻՆ ՑՈՒՑԱՆԻՇ

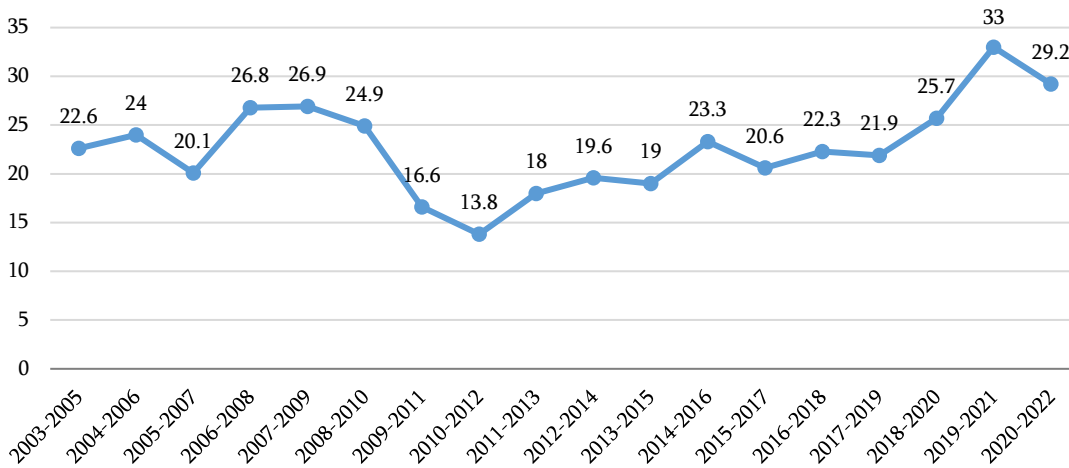

0-4 ՏԱՐԵԿԱՆ ԵՐԵԽԱՆԵՐԻ ՄԱՀԱՑՈՒԹՅՈՒՆԸ

Աղյուսակ 1.7

| ՏԱՐԻ | Մանկական՝ 0-1 տարեկան մահացություն | | 0-4 տարեկան երեխաների մահացություն | |
|------|------------------------------------|----------------------------------|------------------------------------|----------------------------------|
| | բ.ա. | հ.ա.՝ 1000 կենդանածինների հաշվով | բ.ա. | հ.ա.՝ 1000 կենդանածինների հաշվով |
| 1990 | 1465 | 18.5 | 1899 | 23.8 |
| 2000 | 540 | 15.6 | 683 | 19.9 |
| 2015 | 370 | 8.8 | 435 | 10.4 |
| 2018 | 261 | 7.1 | 317 | 8.7 |
| 2019 | 219 | 6.0 | 271 | 7.5 |
| 2020 | 267 | 7.4 | 299 | 8.2 |
| 2021 | 253 | 6.9 | 296 | 8.1 |
| 2022 | 244 | 6.7 | 276 | 7.6 |

**Գծապատկեր 6. ՄԱՆԿԱԿԱՆ՝ 0-1 ՏԱՐԵԿԱՆ ՄԱՀԱՑՈՒԹՅՈՒՆԸ
(1000 կենդանաձինների հաշվով)**

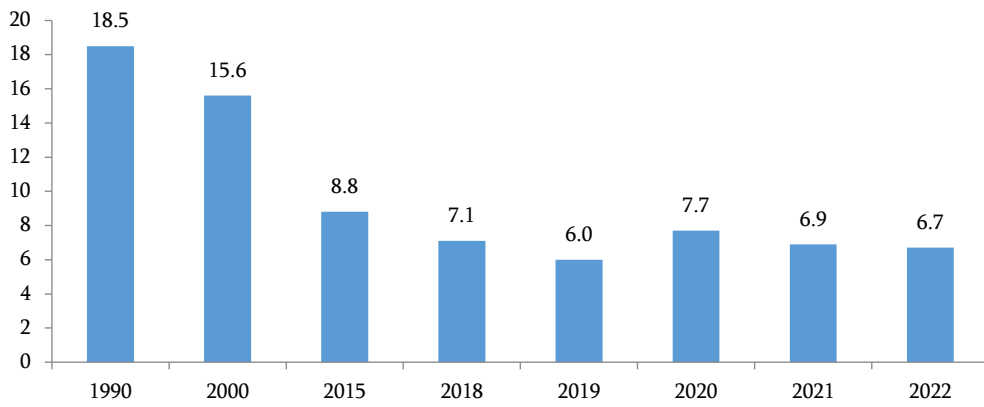

**Գծապատկեր 7. 0-4 ՏԱՐԵԿԱՆ ԵՐԵԽԱՆԵՐԻ ՄԱՀԱՑՈՒԹՅՈՒՆԸ
(1000 կենդանաձինների հաշվով)**

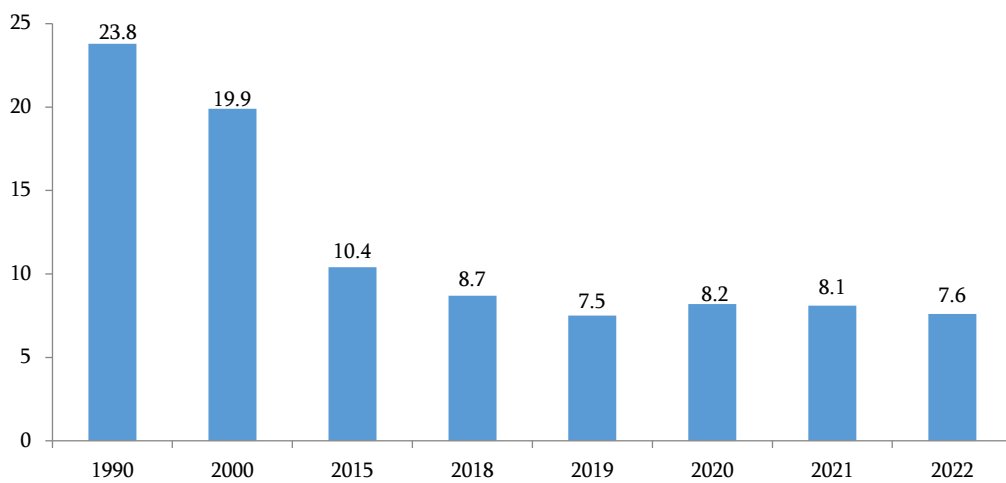

**Գծապատկեր 8. ՄԻՆՉԵՎ 1 ՏԱՐԵԿԱՆ ՄԱՀԱՑՈՒԹՅԱՆ ԳՈՐԾԱԿԻՑՆ ԸՍՏ ՄԱՐԶԵՐԻ,
2011, 2022 (1000 կենդանաձիններ հաշվով)**

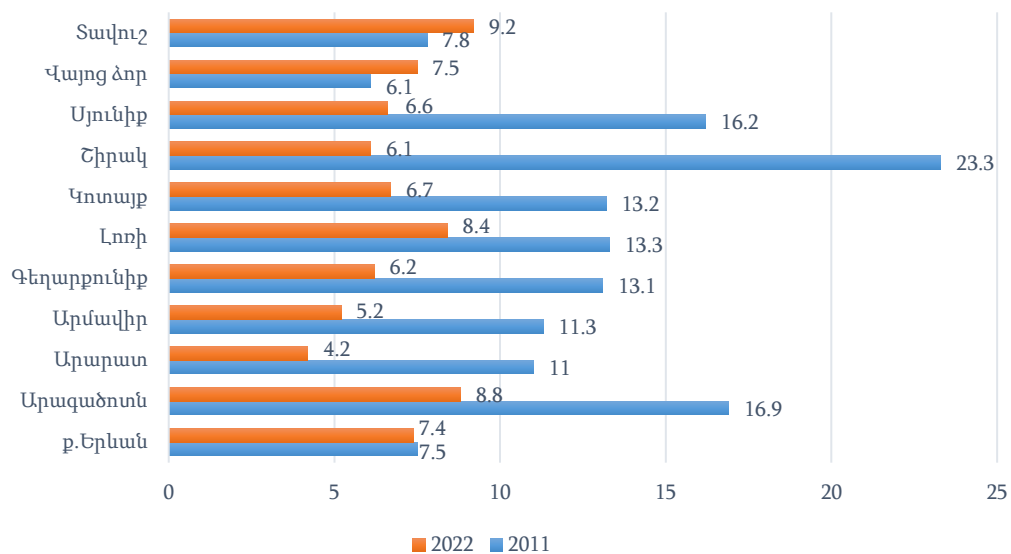

**0-1 ՏԱՐԵԿԱՆՆԵՐԻ ՄԱՀԱՑՈՒԹՅՈՒՆՆ ԸՍՏ ՄԱՀՎԱՆ ՀԻՄՆԱԿԱՆ ՊԱՏՃԱՌՆԵՐԻ,
2011, 2016-2022**

Աղյուսակ 1.8

| Մահվան պատճառները | Ընդամենը | | | | | | | | 10 000 կենդանածիններ հաշվով | | | | | | | |
|--|----------|------|------|------|------|------|------|------|-----------------------------|------|------|------|------|------|------|------|
| | 2011 | 2016 | 2017 | 2018 | 2019 | 2020 | 2021 | 2022 | 2011 | 2016 | 2017 | 2018 | 2019 | 2020 | 2021 | 2022 |
| Բոլոր պատճառներից մահացածների թվաքանակը | 507 | 352 | 311 | 261 | 219 | 267 | 253 | 254 | 117.0 | 86.7 | 82.5 | 71.4 | 60.8 | 73.4 | 69.1 | 69.8 |
| որոնցից՝ | | | | | | | | | | | | | | | | |
| Վարակիչ և մակաբուծային հիվանդություններից | 47 | 22 | 5 | 5 | 3 | 6 | 5 | 2 | 10.8 | 5.4 | 1.3 | 1.4 | 0.8 | 1.6 | 1.4 | 0.5 |
| Նյարդային համակարգի հիվանդություններից | - | 2 | 3 | 6 | 5 | 3 | 4 | 4 | - | 0.5 | 0.8 | 1.6 | 1.4 | 0.8 | 1.1 | 1.1 |
| Շնչառական օրգանների հիվանդություններից | 75 | 43 | 43 | 38 | 29 | 28 | 44 | 22 | 17.3 | 10.6 | 11.4 | 10.4 | 8.1 | 7.7 | 12.0 | 6.0 |
| Մարտոդական օրգանների հիվանդություններից | - | 4 | 5 | 2 | 4 | 4 | 1 | 7 | - | 1.0 | 1.3 | 0.5 | 1.1 | 1.1 | 0.3 | 1.9 |
| Բնածին անկանոնություններից և ձևախախտումային խանգարումներից | 116 | 88 | 51 | 39 | 39 | 48 | 46 | 45 | 26.8 | 21.7 | 13.5 | 10.7 | 10.8 | 13.2 | 12.6 | 12.4 |
| Շուրջնական շրջանում առաջացած առանձին վիճակներից | 223 | 152 | 189 | 154 | 130 | 172 | 146 | 153 | 51.5 | 37.4 | 50.1 | 42.1 | 36.1 | 47.3 | 39.9 | 42.1 |
| Դժբախտ պատահարներից, թունավորումներից և վնասվածքներից | 12 | 5 | 9 | 1 | 5 | 1 | 1 | 9 | 2.8 | 1.2 | 2.4 | 0.3 | 1.4 | 0.3 | 0.3 | 0.3 |

**0-4 ՏԱՐԵԿԱՆ ԵՐԵԽԱՆՆԵՐԻ ՄԱՀԱՑՈՒԹՅՈՒՆՆ ԸՍՏ ՄԱՀՎԱՆ ՀԻՄՆԱԿԱՆ ՊԱՏՃԱՌՆԵՐԻ,
2011, 2016-2022**

Աղյուսակ 1.9

| Մահվան պատճառները | 1000 կենդանածինների հաշվով | | | | | | | |
|---|----------------------------|------|------|------|------|------|------|------|
| | 2011 | 2016 | 2017 | 2018 | 2019 | 2020 | 2021 | 2022 |
| Շուրջնական շրջանում առաջացած առանձին վիճակներից | 5.2 | 3.7 | 5.0 | 4.2 | 3.7 | 4.7 | 4.1 | 4.2 |
| Բնածին շեղումներ (զարգացման արատներ), դեֆորմացիաներ և քրոմոսոմային խանգարումներ | 3.1 | 2.5 | 1.5 | 1.3 | 1.2 | 1.4 | 1.4 | 1.3 |
| Շնչառական օրգանների հիվանդություններից | 2.1 | 1.4 | 1.4 | 1.4 | 1.3 | 0.9 | 1.4 | 0.8 |
| Վարակիչ և մակաբուծային հիվանդություններից | 1.3 | 0.7 | 0.2 | 0.3 | 0.1 | 0.2 | 0.2 | 0.1 |
| Դժբախտ պատահարներից, վնասվածքներից և թունավորումներից | 0.7 | 0.5 | 0.8 | 0.5 | 0.5 | 0.2 | 0.2 | 0.4 |
| Այլ պատճառներից | 1.3 | 1.3 | 0.7 | 1.0 | 0.7 | 0.8 | 0.8 | 0.8 |
| Ընդամենը | 13.7 | 10.1 | 9.6 | 8.7 | 7.5 | 8.2 | 8.1 | 8.0 |

ԳԼՈՒԽ 2. ՀՂԻՈՒԹՅՈՒՆ

**ԱՐՏԱՀԻՎԱՆԴԱՆՈՑԱՑԻՆ ԵՎ ՀԻՎԱՆԴԱՆՈՑԱՑԻՆ ԲԺՇԿԱԿԱՆ ՕԳՆՈՒԹՅՈՒՆ
ԻՐԱԿԱՆԱՑՆՈՂ ԿԱԶՄԱԿԵՐՊՈՒԹՅՈՒՆՆԵՐՈՒՄ ՀԱՇՎԱՌՎԱԾ ՀՂԻՆԵՐԻ ԹՎԱՔԱՆԱԿԸ
ԵՎ ՀՂԻՈՒԹՅԱՆ ԵԼՔԵՐԸ, 2022**

Աղյուսակ 2.1

| Մարզ | Հղիությունն ավարտած կանանց թիվն ընդամենը | Տարե սկզբին գտնվում են հսկողության տակ | Վերցվել են կանանց կոնսուլտացիայի հսկողության տակ ընդամենը | այդ թվում՝ հղիության մինչև 12 շաբաթական ժամկետով | որոնցից | | Հղիությունն ավարտել են (տարեսկզբին հսկողության տակ գտնվածների և տարվա ընթացքում հսկողության տակ վերցվածների թվաքանակից) | | | | Տարեվերջին մնում են հսկողության տակ |
|-------------|--|--|---|--|--|---------------------------|---|-------------|-------------|----------------------------------|-------------------------------------|
| | | | | | վերցվել են այլ կանանց կոնսուլտացիաների հսկողության տակ գտնվածների թվաքանակից | հաշվառումից դուրս են եկել | Ծնունդներ | | Վիժումներ | այդ թվում՝ պտղի զարգացման արատով | |
| | | | | | | | Ժամկետային | վաղաժամ | | | |
| | 1 | 2 | 3 | 4 | 5 | 6 | 7 | 8 | 9 | 10 | 11 |
| Արագածոտն | 989 | 469 | 1043 | 622 | 25 | 48 | 834 | 86 | 69 | 8 | 500 |
| Արարատ | 2425 | 1199 | 2594 | 2215 | 43 | 138 | 2107 | 161 | 157 | 22 | 1273 |
| Արմավիր | 2124 | 961 | 2340 | 2099 | 28 | 156 | 1787 | 134 | 203 | 13 | 1049 |
| Գեղարքունիք | 2007 | 694 | 2122 | 1348 | 51 | 87 | 1815 | 119 | 73 | 8 | 773 |
| Երևան | 18464 | 9789 | 19309 | 14573 | 604 | 1337 | 16031 | 1249 | 1184 | 212 | 9901 |
| Լոռի | 2736 | 1239 | 3004 | 2458 | 18 | 307 | 2259 | 116 | 361 | 33 | 1218 |
| Կոտայք | 2270 | 1086 | 2485 | 2253 | 63 | 144 | 1990 | 91 | 189 | 31 | 1220 |
| Շիրակ | 3264 | 1365 | 3607 | 2914 | 18 | 268 | 2900 | 132 | 232 | 22 | 1458 |
| Սյունիք | 1414 | 719 | 1432 | 1199 | 34 | 79 | 1273 | 83 | 58 | 9 | 692 |
| Վայոց Ձոր | 352 | 198 | 391 | 279 | 6 | 57 | 313 | 13 | 26 | 0 | 186 |
| Տավուշ | 1391 | 690 | 1488 | 1271 | 56 | 138 | 1262 | 52 | 77 | 28 | 705 |
| ՀՀ | 37436 | 18409 | 39815 | 31231 | 946 | 2759 | 32571 | 2236 | 2629 | 386 | 18975 |

Գծապատկեր 9. ՀՂԻՈՒԹՅՈՒՆՆ ԱՎԱՐՏԱԾ ԿԱՆԱՆՑ ԹԻՎՆ ԸՆԴԱՄԵՆԸ , 2022

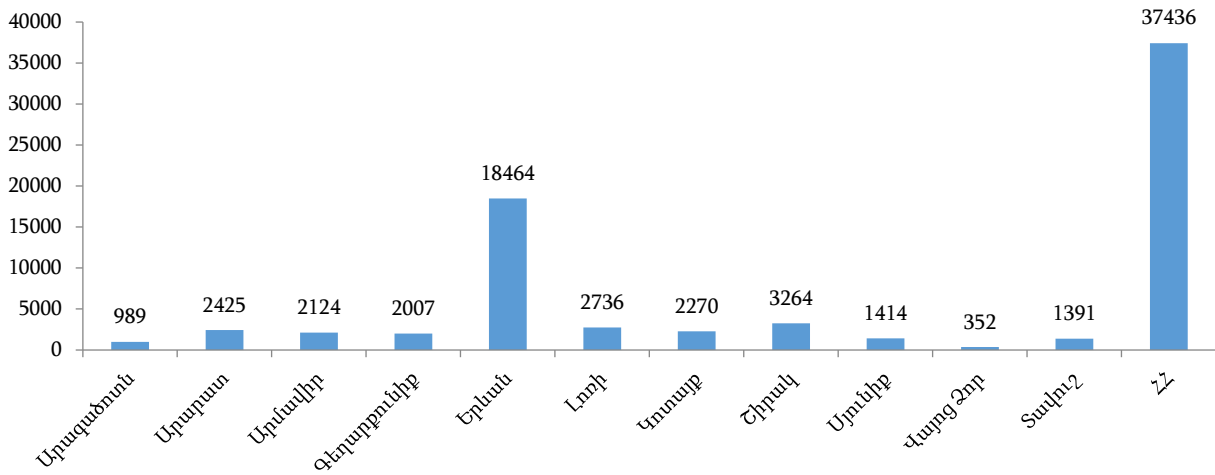

Գծապատկեր 10. ՀՂԻՆԵՐԻ ԹԻՎԸ (1000 ՖԵՐՏԻԼ տարիքի կանանց հաշվով) ԸՍՏ ՄԱՐԶԵՐԻ, 2022

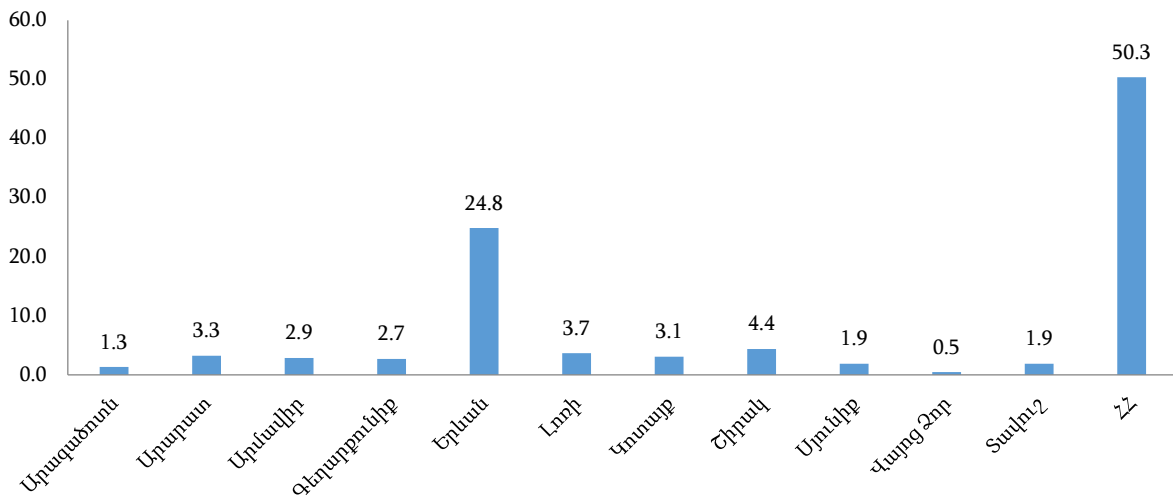

Գծապատկեր 11. ՄԻՆՉԵՎ 12 ՇԱԲԱԹԱԿԱՆ ԺԱՄԿԵՏՈՒՄ ՀՄԿՈՂՈՒԹՅԱՆ ՏԱԿ ԳՏՆՎՈՂ ՀՂԻՆԵՐԻ ՏԵՍԱԿԱՐԱՐ ԿՇԻՌԸ (%) ՀՂԻՆԵՐԻ ԸՆԴՀԱՆՈՒՐ ԹՎԱՔԱՆԱԿԻՑ , 2022

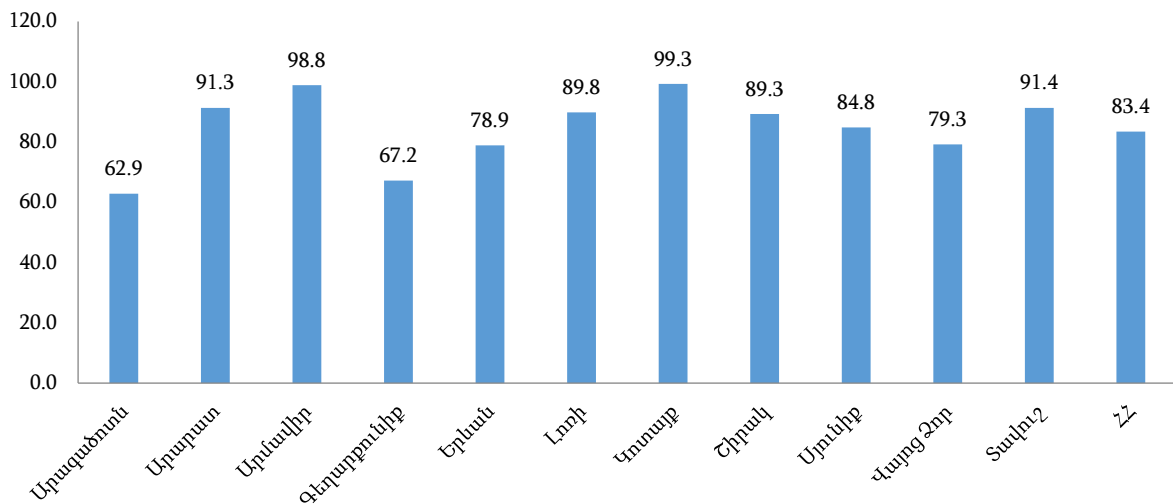

ՀԵՏԱԶՈՏՈՒԹՅՈՒՆՆԵՐ ԱՆՑԱԾ ՀՂԻՆԵՐԻ ԹԻՎՆ ԸՍՏ ՄԱՐԶԵՐԻ, 2022

Աղյուսակ 2.2

| Մարզ | Հղիների թիվն ընդամենը | Հղիությունն ավարտած կանանց թիվն ընդամենը | Հղիությունն ավարտածների թվաքանակից | | | | | | | |
|-------------|-----------------------|--|------------------------------------|-------------------------------------|---|-------------------------------------|---|--------------------------|--|---------------------------------|
| | | | գննվել են թերապևտի կողմից | | | | անցել են սիֆիլիսի սրբինինգային հետազոտություն | | անցել են ուլտրաձայնային հետազոտություն | |
| | | | ընդամենը | %-ը հղիությունն ավարտած կանանց թվից | այդ թվում հղիության մինչև 12 շաբաթական ժամկետով | %-ը հղիությունն ավարտած կանանց թվից | հղիության առաջին կեսում | հղիության երկրորդ կեսում | 20 շաբաթական հղիությամբ | 21 և ավելի շաբաթական հղիությամբ |
| Արագածոտն | 1537 | 989 | 954 | 96.5 | 578 | 58.4 | 940 | 883 | 898 | 880 |
| Արարատ | 3836 | 2425 | 2392 | 98.6 | 2047 | 84.4 | 2321 | 2039 | 2381 | 2155 |
| Արմավիր | 3329 | 2124 | 2108 | 99.2 | 1987 | 93.5 | 2004 | 1875 | 2021 | 1855 |
| Գեղարքունիք | 2867 | 2007 | 1867 | 93.0 | 1273 | 63.4 | 1931 | 1895 | 1903 | 1900 |
| Երևան | 29702 | 18464 | 18183 | 98.5 | 13380 | 72.5 | 17512 | 16320 | 17750 | 17035 |
| Լոռի | 4261 | 2736 | 2731 | 99.8 | 2297 | 84.0 | 2589 | 2363 | 2683 | 2240 |
| Կոտայք | 3634 | 2270 | 2266 | 99.8 | 2112 | 93.0 | 2255 | 2072 | 2251 | 2005 |
| Շիրակ | 4990 | 3264 | 3255 | 99.7 | 2587 | 79.3 | 3015 | 2759 | 3071 | 2800 |
| Սյունիք | 2185 | 1414 | 1399 | 98.9 | 1101 | 77.9 | 1396 | 1345 | 1364 | 1347 |
| Վայոց Ձոր | 595 | 352 | 329 | 93.5 | 182 | 51.7 | 317 | 286 | 321 | 308 |
| Տավուշ | 2234 | 1391 | 1340 | 96.3 | 1216 | 87.4 | 1261 | 1098 | 1256 | 1164 |
| ՀՀ | 59170 | 37436 | 36824 | 98.4 | 28760 | 76.8 | 35541 | 32935 | 35899 | 33689 |

ՀՂԻՈՒԹՅԱՆԸ ՆԱԽՈՐԴՈՂ ԿԱՄ ՀՂԻՈՒԹՅԱՆ ԸՆԹԱՑՔՈՒՄ ԱՌԱՋԱՑԱԾ ԱՌԱՆՁԻՆ ՀԻՎԱՆԴՈՒԹՅՈՒՆՆԵՐ, ՈՐՈՆՔ ԲԱՐԴԱՑՆՈՒՄ ԵՆ ՀՂԻՈՒԹՅՈՒՆԸ, ԾՆՆԴԱԲԵՐՈՒԹՅՈՒՆԸ ԵՎ ՀԵՏՄՆՆԻՑԱՆ ՇՐՋԱՆՆ ԸՍՏ ՄԱՐԶԵՐԻ, 2022

Աղյուսակ 2.3

| | Հիպերտենզիվ խանգարումներ | Երակային բարդություններ | Միզասեռական համակարգի հիվանդություններ | Մոր վարակիչ և մակարոնդակալ հիվանդություններ | Սակավ արյունություն | Վահանագեղձի ֆունկցիայի խանգարում |
|-------------|--------------------------|-------------------------|--|---|---------------------|----------------------------------|
| ՀՀ | 1662 | 3527 | 4582 | 2875 | 6390 | 1739 |
| Արագածոտն | 63 | 50 | 52 | 30 | 55 | 15 |
| Արարատ | 158 | 266 | 447 | 164 | 349 | 81 |
| Արմավիր | 171 | 328 | 535 | 183 | 281 | 15 |
| Գեղարքունիք | 57 | 234 | 202 | 19 | 230 | 32 |
| Երևան | 228 | 562 | 737 | 202 | 511 | 47 |
| Լոռի | 103 | 154 | 148 | 229 | 387 | 122 |
| Կոտայք | 60 | 217 | 326 | 95 | 276 | 112 |
| Շիրակ | 191 | 525 | 586 | 141 | 641 | 308 |
| Սյունիք | 74 | 176 | 119 | 94 | 215 | 108 |
| Վայոց Ձոր | 11 | 15 | 37 | 25 | 55 | 13 |
| Տավուշ | 53 | 90 | 141 | 14 | 166 | 26 |

Գծապատկեր 12. ՀՂԻՈՒԹՅԱՆԸ ՆԱԽՈՐԴՈՂ ԿԱՍ ՀՂԻՈՒԹՅԱՆ ԸՆԹԱՑՔՈՒՄ ԱՌԱՋԱՑԱԾ ԱՌԱՆՁԻՆ ՀԻՎԱՆԴՈՒԹՅՈՒՆՆԵՐԸ, ՈՐՈՆՔ ԲԱՐԴԱՑՆՈՒՄ ԵՆ ՀՂԻՈՒԹՅՈՒՆԸ, ԾՆԴԱԲԵՐՈՒԹՅՈՒՆԸ ԵՎ ՀԵՏՏՆԴՅԱՆ ՇՐՋԱՆՆ ԸՍՏ ՄԱՐԶԵՐԻ, 2022

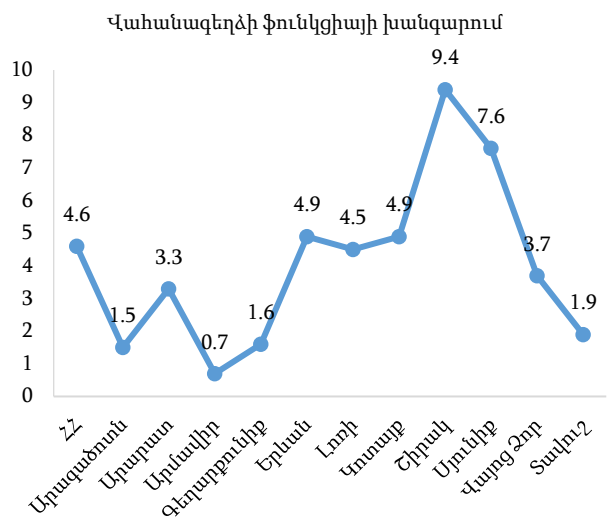
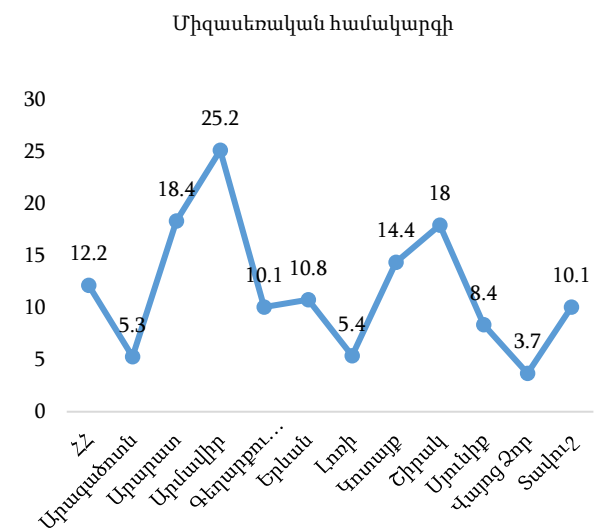
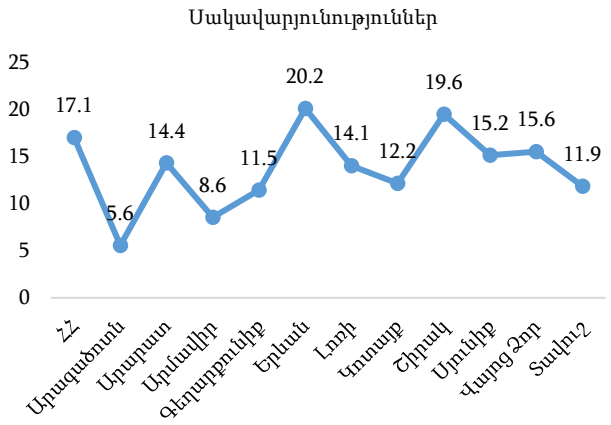
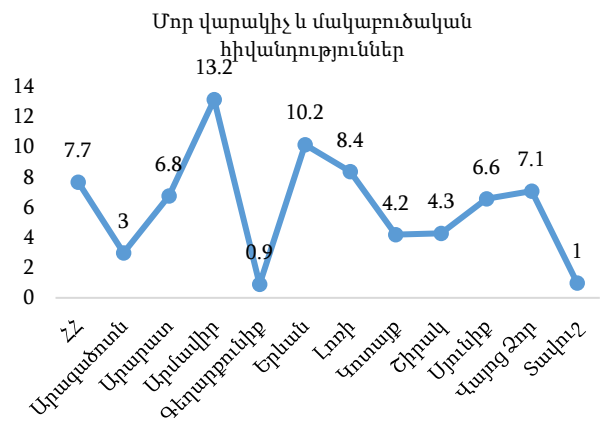
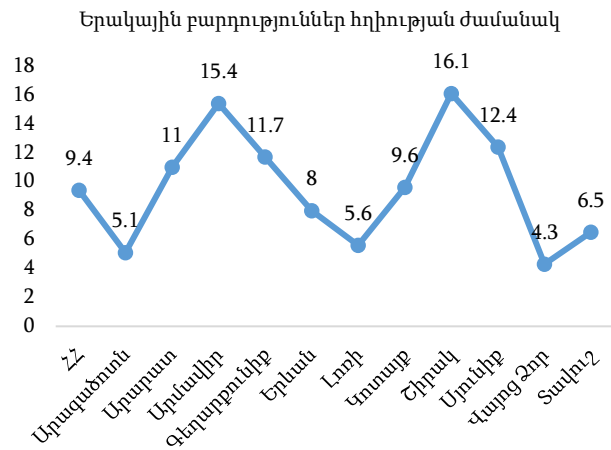
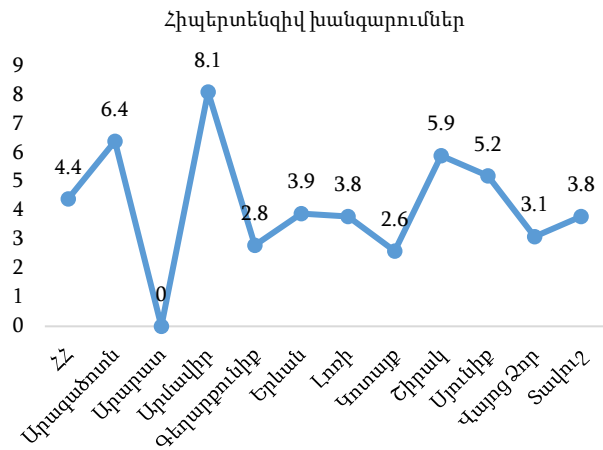

**ՀՐԻՈՒԹՅԱՆԸ ՆԱԽՈՐԴՈՂ ԿԱՄ ՀՐԻՈՒԹՅԱՆ ԸՆԹԱՑՔՈՒՄ ԱՌԱՋԱՑԱԾ ԱՌԱՆՁԻՆ
ՀԻՎԱՆԴՈՒԹՅՈՒՆՆԵՐ, ՈՐՈՆՔ ԲԱՐԴԱՑՆՈՒՄ ԵՆ ՀՐԻՈՒԹՅՈՒՆԸ,
ԾՆՆԴԱԲԵՐՈՒԹՅՈՒՆԸ ԵՎ ՀԵՏԾՆԴՑԱՆ ՇՐՋԱՆԸ, ՀՀ, 2022**

Աղյուսակ 2.4

| Հիվանդության անվանումը | ՀՄԴ 10 | Հիվանդությունների թիվը | % հղիությունն ավարտած կանանց թվից |
|--|--------------|------------------------|-----------------------------------|
| Ընդամենը կանայք | | 16750 | |
| Հիպերտենզիվ խանգարումներ հղիության ժամանակ (ուշ գեստոզներ) | O10-O16, մաս | 1662 | 4.4 |
| այդ թվում. | | | |
| ծանր նախաէկլամպսիա և էկլամպսիա | O14-O15.0 | 315 | 0.8 |
| Երակային բարդություններ հղիության ժամանակ | O22 | 3527 | 9.4 |
| Միզասեռական համակարգի հիվանդություններ | O23 | 4582 | 12.2 |
| Շաքարային դիաբետ | O24. մաս | 166 | 0.4 |
| Նախածննդաբերական արյունահոսություն՝ մակարդեղիության խանգարմամբ | O46.0 | 175 | 0.5 |
| Մոր վարակիչ եվ մակաբուծական հիվանդություններ | O98.3 - O99 | 2875 | 7.7 |
| Սակավարյունություններ | O99.0, մաս | 6390 | 17.1 |
| Վահանագեղձի ֆունկցիայի խանգարում | O99.2, մաս | 1739 | 4.6 |
| Արյան շրջանառության համակարգի հիվանդություններ | O99.4, մաս | 879 | 2.3 |
| Ընդամենը հիվանդություններ | | 22168 | 59.2 |

Գծապատկեր 13. ՀՂԻՈՒԹՅՈՒՆՆ ԱՎԱՐՏԱԾ ԿԱՆԱՆՑ ԹՎԻՑ ՀՂԻՈՒԹՅԱՆԸ ՆԱԽՈՐԴՈՂ ԿԱՍ ՀՂԻՈՒԹՅԱՆ ԸՆԹԱՑՔՈՒՄ ԱՌԱՋԱՑԱԾ ԱՌԱՆՁԻՆ ՀԻՎԱՆԴՈՒԹՅՈՒՆՆԵՐԻ ՏԵՍԱԿԱՐԱՐ ԿՇԻՌԸ (%), ՀՀ, 2022

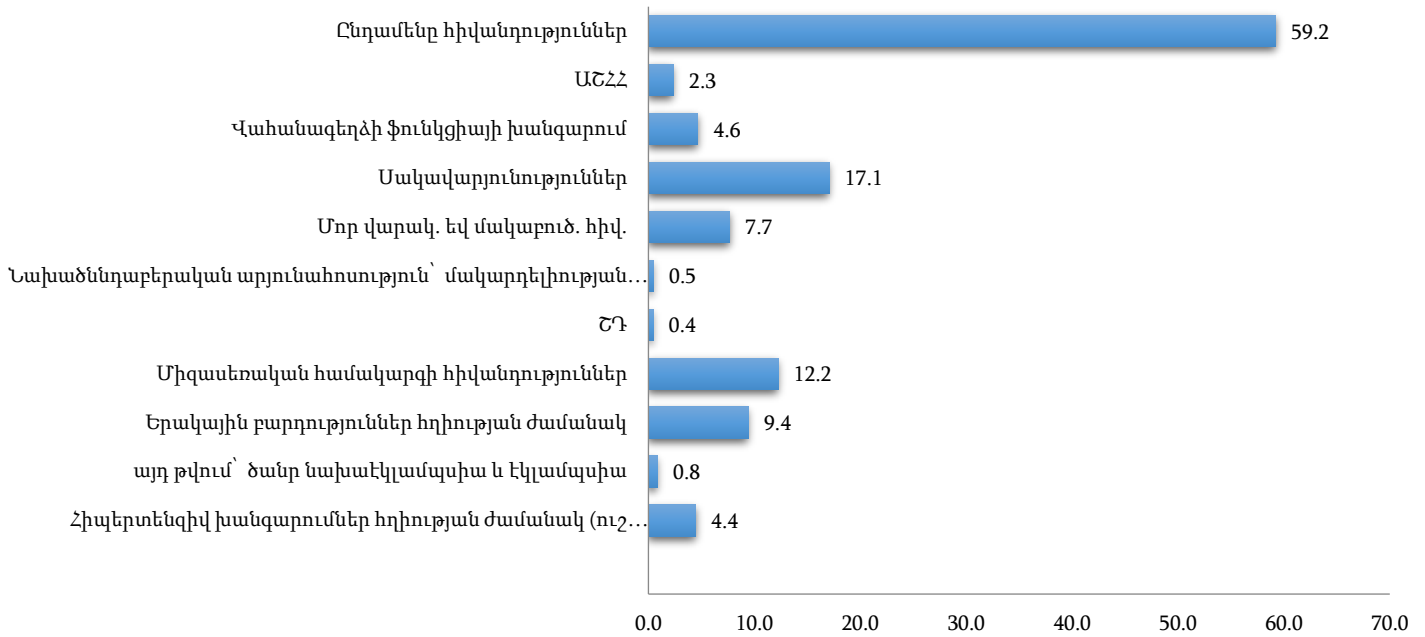

ՀՂԻՈՒԹՅԱՆԸ ՆԱԽՈՐԴՈՂ ԿԱՍ ՀՂԻՈՒԹՅԱՆ ԸՆԹԱՑՔՈՒՄ ԱՌԱՋԱՑԱԾ ԱՌԱՆՁԻՆ ՀԻՎԱՆԴՈՒԹՅՈՒՆՆԵՐ, ՈՐՈՆՔ ԲԱՐԴԱՑՆՈՒՄ ԵՆ ՀՂԻՈՒԹՅՈՒՆԸ, ԾՆՆԴԱԲԵՐՈՒԹՅՈՒՆԸ ԵՎ ՀԵՏՄՆՆԴՅԱՆ ՇՐՋԱՆԸ, ԵՐԵՎԱՆ, 2022

Աղյուսակ 2.5

| Հիվանդության անվանումը | ՀՄԴ 10 | Հիվանդությունների թիվը | % հղիությունն ավարտած կանանց թվից |
|---|--------------|------------------------|-----------------------------------|
| Ընդամենը կանայք | | 8849 | |
| Հիպերտենզիվ խանգարումներ հղիության ժամանակ (ուշ գեստոզներ) | O10-O16, մաս | 721 | 3.9 |
| այդ թվում | | | |
| ծանր նախաէկլամպսիա և էկլամպսիա | O14-O15.0 | 106 | 0.6 |
| Երակային բարդություններ հղիության ժամանակ | O22 | 1472 | 8.0 |
| Միգասեռական համակարգի հիվանդություններ | O23 | 1989 | 10.8 |
| Շաքարային դիաբետ | O24, մաս | 122 | 0.7 |
| Նախաձեռնարկերակալ արյունահոսություն՝ մակարդեղիության խանգարմամբ | O46.0 | 51 | 0.3 |
| Մոր վարակիչ և մակաբուծական հիվանդություններ | O98.3 -O99 | 1881 | 10.2 |
| Սակավարյունություններ | O99.0, մաս | 3735 | 20.2 |
| Վահանագեղձի ֆունկցիայի խանգարում | O99.2, մաս | 907 | 4.9 |
| Արյան շրջանառության համակարգի հիվանդություններ | O99.4, մաս | 764 | 4.1 |
| Ընդամենը հիվանդություններ | | 11676 | 63.2 |

ԳԼՈՒԽ 3.
ԾՆՈՒՆԴՆԵՐ ԵՎ
ԾՆՆԴՕԳՆՈՒԹՅՈՒՆ

**ՀՂԻՈՒԹՅՈՒՆՆ ԱՎԱՐՏԱԾ ԿԱՆԱՆՑ ԹԻՎԸ, ՀՂԻՈՒԹՅԱՆ ԸՆԹԱՑՔԸ ԵՎ ԱՐՁԱՆԱԳՐՎԱԾ
ՀԻՎԱՆԴՈՒԹՅՈՒՆՆԵՐԸ**

Աղյուսակ 3.1

| | 1995 | | 2000 | | 2005 | | 2010 | | 2015 | | 2020 | | 2021 | | 2022 | |
|---|-------|------|-------|------|-------|-------|-------|------|-------|------|-------|------|-------|------|-------|------|
| | բ.ա. | % | բ.ա. | % | բ.ա. | % | բ.ա. | % | բ.ա. | % | բ.ա. | % | բ.ա. | % | բ.ա. | % |
| Հղիությունն ավարտած կանանց թիվը՝ ընդամենը | 47901 | | 35108 | | 37789 | | 46114 | | 44370 | | 38686 | | 38164 | | 37436 | |
| Ժամկետային ծնունդներով | 44924 | 93.8 | 32664 | 93 | 35452 | 93.8 | 42050 | 91.2 | 39890 | 89.9 | 33917 | 87.7 | 33675 | 88.2 | 32571 | 87 |
| Վաղաժամ ծնունդներով | 1610 | 3.4 | 1317 | 3.8 | 1268 | 3.4 | 1884 | 4.1 | 1996 | 4.5 | 1987 | 5.1 | 2146 | 5.6 | 2236 | 6.0 |
| Վիժնամներով, ինքնաբեր և բժշկական ցուցումներով | 1367 | 2.8 | 1127 | 3.2 | 1069 | 2.8 | 2180 | 4.7 | 2484 | 5.6 | 2782 | 7.2 | 2343 | 6.1 | 2629 | 7.0 |
| Քննվել են թերապևտի կողմից | 45819 | 95.7 | 32456 | 92.4 | 36271 | 96 | 44533 | 96.6 | 43335 | 97.7 | 37891 | 97.9 | 35706 | 93.6 | 36824 | 98.4 |
| այդ թվում | | | | | | | | | | | | | | | | |
| հղիության մինչև 12 շաբաթվա ժամկետով | 26146 | 54.6 | 15131 | 43.1 | 16515 | 43.7 | 27738 | 60.2 | 29500 | 66.5 | 29320 | 75.8 | 27739 | 72.7 | 28760 | 76.8 |
| Հիվանդություններ | | | | | | | | | | | | | | | | |
| Միզասեռական համակարգի հիվանդություններ* | 1633 | 3.4 | 6104 | 17.4 | 5312 | 14.1 | 5260 | 11.4 | 5850 | 13.2 | 4219 | 10.9 | 4610 | 12.1 | 4582 | 12.2 |
| Արյան շրջանառության համակարգի հիվանդություններ | 580 | 1.2 | 364 | 1 | 233 | 0.6 | 128 | 0.3 | 274 | 0.6 | 356 | 0.9 | 808 | 2.1 | 879 | 2.3 |
| Սակավարյունություններ | 5116 | 10.7 | 5500 | 15.7 | 4042 | 10.7 | 5909 | 12.8 | 5720 | 12.9 | 5815 | 15.0 | 5881 | 15.4 | 6390 | 17.1 |
| Գերձնշումային հիվանդություններ հղիության ժամանակ | 1098 | 2.3 | 964 | 2.7 | 1074 | 2.8 | 1521 | 3.3 | 1239 | 2.8 | 1566 | 4.0 | 1533 | 4.0 | 1662 | 4.4 |
| Նախակլամպսիա և էկլամպսիա | 47 | 0.1 | 105 | 0.3 | 175 | 0.5 | 191 | 0.4 | 216 | 0.5 | 461 | 1.2 | 308 | 0.8 | 315 | 0.8 |
| Երակային բարդություններ հղիության ժամանակ | 1337 | 2.8 | 1537 | 4.4 | 1547 | 4.1 | 2068 | 4.5 | 2614 | 5.9 | 2806 | 7.3 | 2877 | 7.5 | 3527 | 9.4 |
| Նախածննդաբերական արյունահոսություններ կապված արյան մակարդեղիության խանգարման հետ | 10 | 0.02 | 4 | 0.01 | 1 | 0.003 | - | - | 23 | 0.05 | 127 | 0.33 | 103 | 0.3 | 175 | 0.47 |

*1990-1991թթ. -երիկամների հիվանդություններ
 *1992թ. -միզասեռական համակարգի հիվանդություններ
 %- հղիությունն ավարտած կանանց թվից

ԾՆՆԴԱԲԵՐԱԿԱՆ ԵՎ ՀԵՏԾՆՆԴՅԱՆ ՇՐՋԱՆԻ ԲԱՐԴՈՒԹՅՈՒՆՆԵՐ

Աղյուսակ 3.2

| | 1995 | | 2000 | | 2005 | | 2010 | | 2015 | | 2020 | | 2021 | | 2022 | |
|--|------|-------|------|--------|------|--------|------|--------|------|--------|------|--------|------|--------|------|--------|
| | բ.ա. | հ.ա.* | բ.ա. | հ.ա.** | բ.ա. | հ.ա.** | բ.ա. | հ.ա.** | բ.ա. | հ.ա.** | բ.ա. | հ.ա.** | բ.ա. | հ.ա.** | բ.ա. | հ.ա.** |
| Արյունահոսության կապված առաջադիր ընկերքի և ընկերքի շերտագատման հետ | 417 | 9.2 | 495 | 14 | 665 | 17.5 | 926 | 20.7 | 886 | 21.0 | 652 | 17.8 | 538 | 14.8 | 601 | 16.9 |
| Մենդաբերության գործու նեղության շեղումներ (անոմալիաներ) | 3099 | 68.2 | 2122 | 60.1 | 2940 | 77.4 | 2611 | 58.4 | 2541 | 60.3 | 3159 | 86.4 | 3567 | 98.4 | 3619 | 101.6 |
| Շեքի III - IV աստիճանի պատռվածքներ | 17 | 0.37 | 17 | 0.48 | 31 | 0.82 | 14 | 0.31 | 17 | 0.40 | 18 | 0.49 | 24 | 0.7 | 28 | 0.8 |
| Արգանդի պատռվածք | 7 | 0.15 | 9 | 0.25 | 2 | 0.05 | 5 | 0.11 | 3 | 0.07 | 3 | 0.08 | 7 | 0.2 | 2 | 0.1 |
| Մենդաբերության և հետծննդյան սեպսիս | 20 | 0.44 | 27 | 0.76 | 28 | 0.74 | 58 | 1.3 | 9 | 0.2 | 10 | 0.27 | 9 | 0.2 | 5 | 0.1 |
| այդ թվում՝ | | | | | | | | | | | | | | | | |
| Պերիտոնիտ՝ կեսարյան հատման վիրահատությունից հետո | 5 | 0.11 | 1 | 0.03 | 4 | 0.11 | 12 | 0.27 | 5 | 0.12 | 4 | 0.11 | 3 | 0.1 | 2 | 0.1 |
| Երակային բարդություններ | 858 | 18.9 | 1393 | 39.5 | 1376 | 36.2 | 1208 | 27.0 | 1684 | 40.0 | 1630 | 44.6 | 1384 | 38.2 | 1605 | 45.1 |
| Գերձնշումային հիվանդություններ հղիության ժամանակ | 1579 | 34.7 | 1687 | 47.8 | 1722 | 45.3 | 2003 | 44.8 | 2356 | 55.9 | 1918 | 52.4 | 2334 | 64.4 | 2480 | 69.7 |
| այդ թվում՝ | | | | | | | | | | | | | | | | |
| Նախակլամպ սիա և էկլամպսիա | 120 | 2.64 | 449 | 12.7 | 540 | 14.2 | 344 | 7.7 | 355 | 8.4 | 463 | 12.7 | 546 | 15.1 | 492 | 13.8 |
| Մակավարյունություններ | 2707 | 59.56 | 4607 | 130.6 | 4675 | 123.1 | 5038 | 112.6 | 4289 | 101.8 | 4353 | 119.0 | 4900 | 135.1 | 5326 | 149.6 |
| Միզասեռական համակարգի հիվանդություններ* | 952 | 20.94 | 3542 | 100.4 | 3697 | 97.3 | 2735 | 61.1 | 2609 | 61.9 | 2577 | 70.5 | 2997 | 82.7 | 3004 | 84.4 |
| Արյան շրջանառության համակարգի հիվանդություններ | 210 | 4.62 | 333 | 9.4 | 199 | 5.2 | 130 | 2.9 | 372 | 8.8 | 439 | 12.0 | 440 | 12.1 | 628 | 17.6 |
| Արյունահոսություն՝ ընկերքային և հետծննդյան շրջաններում | 1614 | 35.51 | 1403 | 39.8 | 1096 | 28.8 | 963 | 21.5 | 630 | 15.0 | 534 | 14.6 | 545 | 15.0 | 553 | 15.5 |

*1990-1991թթ. երիկամների հիվանդություններ
 1992թ. միզասեռական համակարգի հիվանդություններ
 **հ.ա. 1000 ծննդից

ԾՆՆԴԱԲԵՐՈՒԹՅՈՒՆՆԵՐ ԲԺՇԿԱԿԱՆ ՀԻՄՆԱՐԿՆԵՐՈՒՄ

Աղյուսակ 3.3

| | 1990 | 1995 | 2000 | 2005 | 2010 | 2015 | 2017 | 2018 | 2020 | 2021 | 2022 |
|---|-------|-------|-------|-------|-------|-------|-------|-------|-------|-------|-------|
| Ընդունվել են ծնունդներ՝ ընդամենը այդ թվում՝ | 80039 | 45445 | 35279 | 37992 | 44739 | 42123 | 37832 | 36769 | 36570 | 36247 | 35606 |
| Նորմալ ծնունդներ | | | | | | | | | | | |
| բացարձակ արժեք | 48392 | 24869 | 16885 | 23475 | 29595 | 21811 | 19146 | 18316 | 19741 | 17652 | 16487 |
| % | 60.5 | 54.7 | 47.9 | 61.8 | 66.2 | 51.8 | 50.6 | 49.8 | 54.0 | 48.7 | 46.3 |
| Բազմապտուղ ծնունդներ | | | | | | | | | | | |
| բացարձակ արժեք | 683 | 376 | 339 | 352 | 442 | 519 | 491 | 474 | 499 | 493 | 499 |
| % | 0.8 | 0.8 | 1.0 | 0.9 | 1.0 | 1.2 | 1.3 | 1.3 | 1.4 | 1.4 | 1.4 |

ՀՀ ՄԱՐԶԵՐՈՒՄ ԾՆՆԴՕԳՆՈՒԹՅՈՒՆ ԻՐԱԿԱՆԱՑՆՈՂ ԿԱԶՄԱԿԵՐՊՈՒԹՅՈՒՆՆԵՐՈՒՄ ԵՎ ԾՆՆԴԱԲԵՐԱԿԱՆ ԲԱԺԱՆՍՈՒՆՔԻՑ ԴՈՒՐՄ ԳՐԱՆՑՎԱԾ ԾՆՈՒՆԴՆԵՐԻ ԹԻՎԸ

Աղյուսակ 3.4

| | Ծնունդների թիվն ընդամենը | Ծննդաբերական բաժանմունքից դուրս ծնունդների թիվը |
|-------------|--------------------------|---|
| ՀՀ | 35606 | 17 |
| Երևան | 21672 | 6 |
| Արագածոտն | 517 | 0 |
| Արարատ | 1660 | 1 |
| Արմավիր | 1240 | 2 |
| Գեղարքունիք | 1644 | 3 |
| Լոռի | 1876 | 0 |
| Կոտայք | 1820 | 2 |
| Շիրակ | 2761 | 0 |
| Սյունիք | 1142 | 0 |
| Վայոց Ձոր | 242 | 2 |
| Տավուշ | 1032 | 1 |

Գծապատկեր 14. ՎԱՂԱԺԱՄ ԾՆՈՒՆԴՆԵՐԻ ՏՈԿՈՍՆ ԸՆԴՀԱՆՈՒՐ ԾՆՈՒՆԴՆԵՐԻ ԹՎԱՔԱՆԱԿԻՑ ԸՍՏ ՄԱՐԶԵՐԻ, 2022

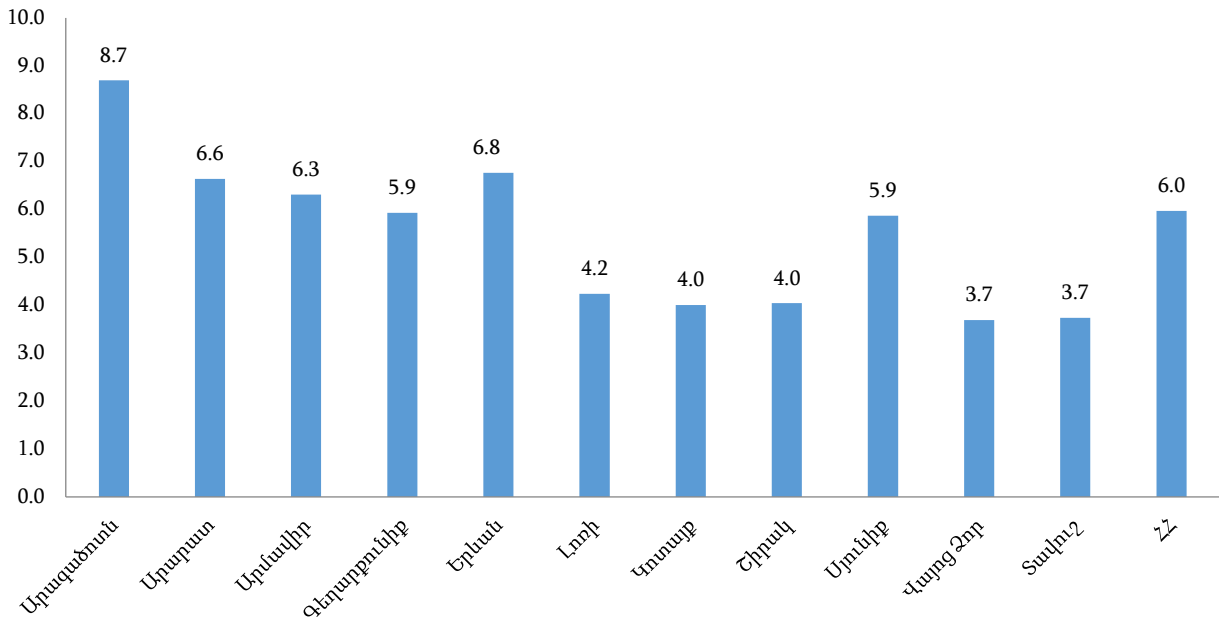

ԾՆԱԴԱԲԵՐՈՒԹՅՈՒՆԸ ԵՎ ՀԵՏՏՆԱԴՅԱՆ ՇՐՋԱՆԸ ԲԱՐԴԱՑՆՈՂ ՀԻՎԱՆԴՈՒԹՅՈՒՆՆԵՐԻ ԹԻՎՆ ԸՍՏ ՄԱՐԶԵՐԻ, 2022*

Աղյուսակ 3.5

| | Հիպերտենզիվ խանգարումներ | Ծննդաբերական գործունեության շեղումներ (անոմալիաներ) | Դժվարացած ծնունդներ | Արյունահոսություն ընկերքային և հետծննդյան շրջանում | Միզանոսական համակարգի հիվանդություններ | Երակային բարդություններ | Վահանագեղձի ֆունկցիայի խանգարում | Սակավարյունություն |
|-------------|--------------------------|---|---------------------|--|--|-------------------------|----------------------------------|--------------------|
| ՀՀ | 2480 | 3619 | 5127 | 553 | 3004 | 1605 | 1298 | 5326 |
| Արագածոտն | 46 | 74 | 45 | 54 | 4 | 40 | 6 | 96 |
| Արարատ | 142 | 142 | 307 | 15 | 99 | 25 | 78 | 124 |
| Արմավիր | 53 | 55 | 178 | 57 | 2 | 56 | 15 | 12 |
| Գեղարքունիք | 51 | 103 | 119 | 29 | 82 | 49 | 6 | 59 |
| Լոռի | 92 | 334 | 163 | 28 | 157 | 116 | 5 | 153 |
| Կոտայք | 124 | 55 | 370 | 39 | 199 | 172 | 159 | 287 |
| Շիրակ | 168 | 132 | 715 | 28 | 101 | 147 | 39 | 350 |
| Սյունիք | 64 | 53 | 77 | 21 | 38 | 88 | 44 | 104 |
| Վայոց Ձոր | 5 | 8 | 27 | 6 | 20 | 10 | 6 | 33 |
| Տավուշ | 21 | 59 | 76 | 24 | 36 | 33 | 9 | 84 |
| Երևան | 1714 | 2604 | 3050 | 252 | 2266 | 869 | 931 | 4024 |

*1000 ծննդից

Գծապատկեր 15. ԾՆԴԱԲԵՐՈՒԹՅՈՒՆԸ ԵՎ ՀԵՏԾՆԴՅԱՆ ՇՐՋԱՆԸ ԲԱՐԴԱՑՆՈՂ ՀԻՎԱՆԴՈՒԹՅՈՒՆՆԵՐՆ ԸՍՏ ՄԱՐԶԵՐԻ

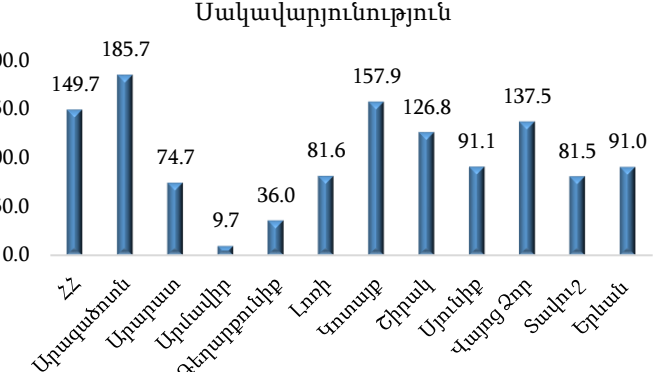
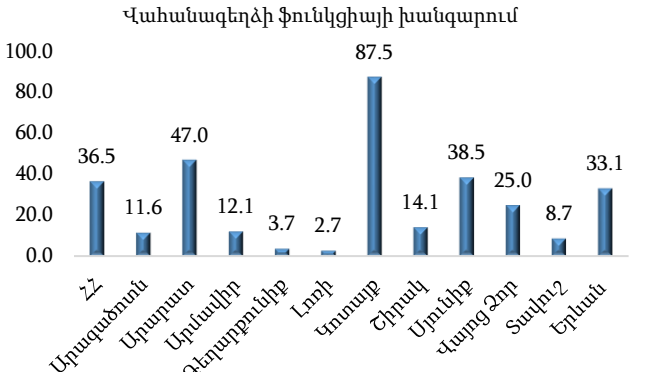
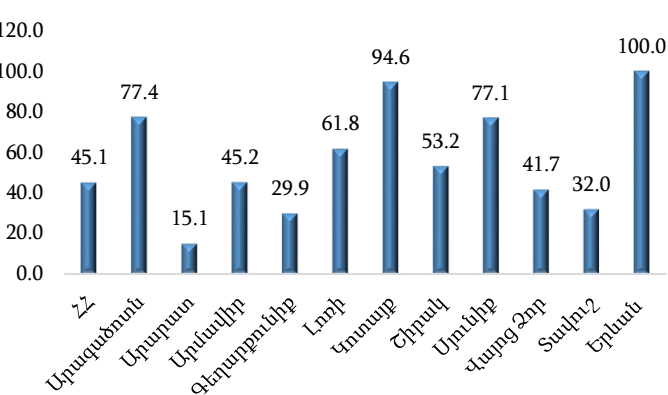
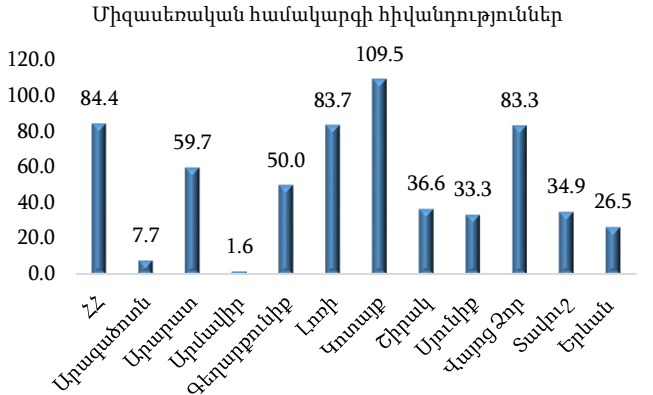
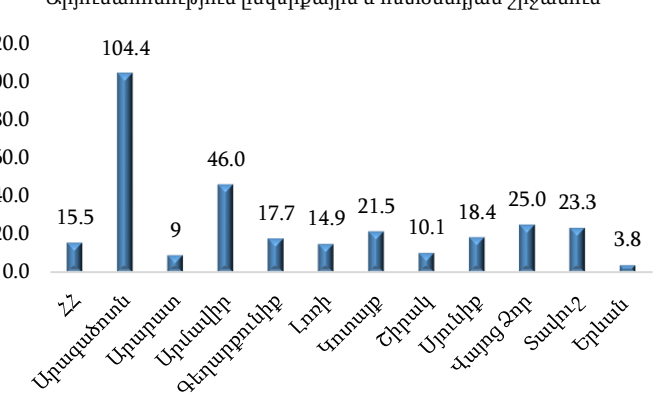
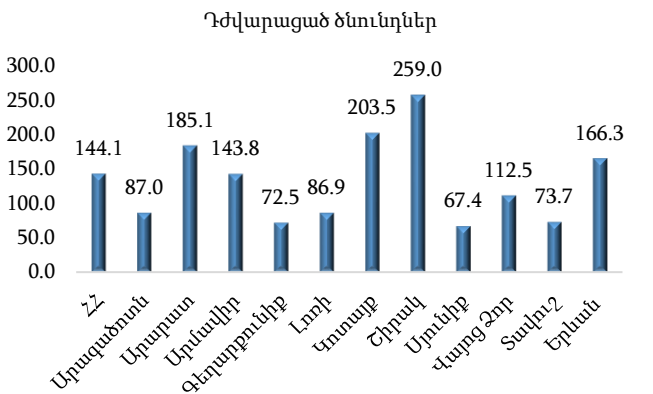
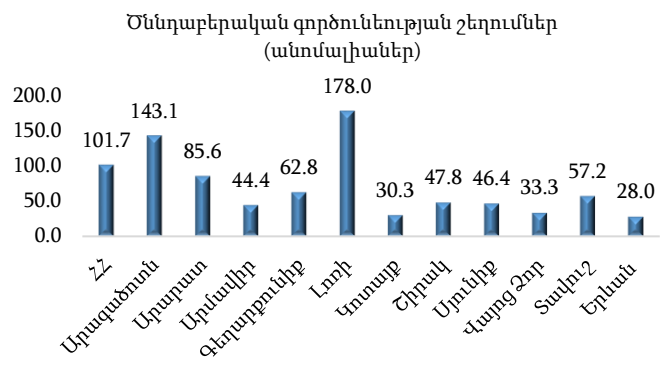
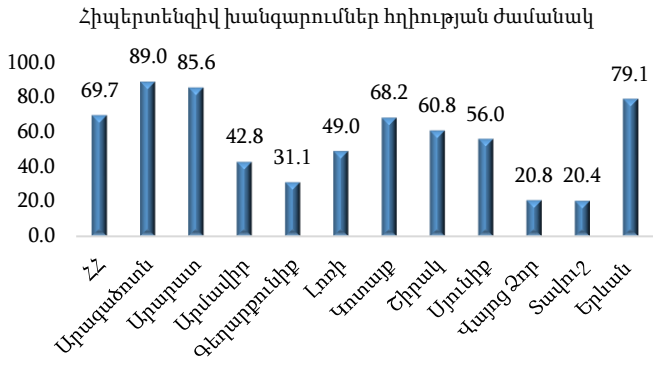

**ԾՆԴԱԲԵՐՈՒԹՅՈՒՆԸ ԵՎ ՀԵՏԾՆԴՅԱՆ ՇՐՋԱՆԸ ԲԱՐԴԱՑՆՈՂ ՀԻՎԱՆԴՈՒԹՅՈՒՆՆԵՐ,
ՀՀ, 2022**

Աղյուսակ 3.6

| Հիվանդության անվանումը | ՀՄԴ 10 | Բարդացած ծնունդների քանակը | |
|--|---------------------------|----------------------------|-------|
| | | բ.ա. | հ.ա*. |
| Ընդամենը կանայք | | 19119 | |
| Հիպերտենզիվ խանգարումներ հղիության ժամանակ | O10-O16 մաս | 2480 | 69.7 |
| այդ թվում՝ ծանր նախակկլամպսիա և էկլամպսիա | O14-O15.1.2. | 492 | 13.8 |
| Շաքարային դիաբետ | O24 մաս | 177 | 5.0 |
| Արյունահոսություն՝ կապված առաջադիր ընկերքի և նորմալ դասավորված ընկերքի շերտազատման հետ | O44.1, O45.8.9 | 601 | 16.9 |
| Ծնդաբերական գործունեության շեղումներ (անոմալիաներ) | O62 | 3619 | 101.7 |
| Դժվարացած ծնունդներ | O64-O66 | 5127 | 144.1 |
| Արյունահոսություն ծննդի ընթացքում արյան մակարդեղիության խանգարմամբ | O45.0, O67.0, O72.3 | 67 | 1.9 |
| Շեքի III-IV աստիճանի պատռվածք | O70.2-O70.3 | 28 | 0.8 |
| Արգանդի պատռվածք | O71.0-O71.1 | 2 | 0.1 |
| նրանցից՝ ստացիոնարից դուրս | O71.0-O71.1 | 0 | 0.0 |
| Արյունահոսություն ընկերքային և հետծննդյան շրջանում | O72.0.1.2 | 553 | 15.5 |
| Ծնդաբերական սեպսիս և հետծննդյան տարածուն ինֆեկցիա | O75.3 O85 | 5 | 0.1 |
| այդ թվում՝ պերիտոնիտ կեսարյան հատման վիրահատությունից հետո | O85-մաս | 2 | 0.1 |
| Միզասեռական համակարգի հիվանդություններ | O86.2-O86.3 | 3004 | 84.4 |
| Երակային բարդություններ | O87 | 1605 | 45.1 |
| Վահանագեղձի ֆունկցիայի խանգարում | O90.5 O99.2 մաս | 1298 | 36.5 |
| Սակավարյունություն | O99.0 մաս | 5326 | 149.7 |
| Արյան շրջանառության համակարգի հիվանդություններ | O99.4 մաս | 628 | 17.6 |
| Ընդամենը հիվանդություններ | | 25226 | 708.8 |

*1000 ծննդից

**ԾՆՆԴԱԲԵՐՈՒԹՅՈՒՆԸ ԵՎ ՀԵՏԾՆՆԴՅԱՆ ՇՐՋԱՆԸ ԲԱՐԴԱՑՆՈՂ ՀԻՎԱՆԴՈՒԹՅՈՒՆՆԵՐ,
ԱՐԱԳԱԾՈՏՆ, 2022**

Աղյուսակ 3.7

| Հիվանդության անվանումը | ՀՄԴ 10 | Բարդացած ծնունդների քանակը | |
|--|---------------------------|----------------------------|-------|
| | | բ.ա. | հ.ա* |
| Ընդամենը կանայք | | 198 | |
| Հիպերտենզիվ խանգարումներ հղիության ժամանակ | O10-O16 մաս | 46 | 89.0 |
| այդ թվում՝ ծանր նախաէկլամպսիա և էկլամպսիա | O14-O15.1.2. | 9 | 17.4 |
| Շաքարային դիաբետ | O24 մաս | 1 | 1.9 |
| Արյունահոսություն՝ կապված առաջադիր ընկերքի և նորմալ դասավորված ընկերքի շերտազատման հետ | O44.1, O45.8.9 | 16 | 30.9 |
| Ծննդաբերական գործունեության շեղումներ (անոմալիաներ) | O62 | 74 | 143.1 |
| Դժվարացած ծնունդներ | O64-O66 | 45 | 87.0 |
| Արյունահոսություն ծննդի ընթացքում արյան մակարդեղիության խանգարմամբ. | O45.0, O67.0, O72.3 | 5 | 9.7 |
| Շեքի III-IV աստիճանի պատռվածք | O70.2-O70.3 | 1 | 1.9 |
| Արգանդի պատռվածք | O71.0-O71.1 | 0 | 0.0 |
| նրանցից՝ ստացիոնարից դուրս | O71.0-O71.1 | 0 | 0.0 |
| Արյունահոսություն ընկերքային և հետծննդյան շրջանում | O72.0.1.2 | 54 | 104.4 |
| Ծննդաբերական սեպսիս և հետծննդյան տարածուն ինֆեկցիա | O75.3, O85 | 0 | 0.0 |
| այդ թվում պերիտոնիտ կեսարյան հատման վիրահատությունից հետո | O85-մաս | 0 | 0.0 |
| Միզասեռական համակարգի հիվանդություններ | O86.2-O86.3 | 4 | 7.7 |
| Երակային բարդություններ | O87 | 40 | 77.4 |
| Վահանազեղծի ֆունկցիայի խանգարում | O90.5 O99.2 մաս | 6 | 11.6 |
| Մակավարյունություն | O99.0 մաս | 96 | 185.7 |
| Արյան շրջանառության համակարգի հիվանդություններ | O99.4 մաս | 0 | 0.0 |
| Ընդամենը հիվանդություններ | | 428 | 827.9 |

*1000 ծննդից

**ԾՆԵՏՈՒՄ ԵՎ ՀԵՏՈՆԴՅԱՆ ՇՐՋԱՆԸ ԲԱՐԴԱՑՆՈՂ ՀԻՎԱՆԴՈՒԹՅՈՒՆՆԵՐ,
ԱՐԱՐԱՏ, 2022**

Աղյուսակ 3.8

| Հիվանդության անվանումը | ՀՄԴ 10 | Բարդացած ծնունդների քանակը | |
|--|---------------------------|----------------------------|--------|
| | | բ.ա. | հ.ա. * |
| Ընդամենը կանայք | | 968 | |
| Հիպերտենզիվ խանգարումներ հղիության ժամանակ | O10-O16 մաս | 142 | 85.6 |
| այդ թվում՝ ծանր նախաէկլամպսիա և էկլամպսիա | O14-O15.1.2. | 33 | 19.9 |
| Շաքարային դիաբետ | O24 մաս | 1 | 0.6 |
| Արյունահոսություն՝ կապված առաջադիր ընկերքի և նորմալ դասավորված ընկերքի շերտազատման հետ | O44.1, O45.8.9 | 16 | 9.6 |
| Ծնդաբերական գործունեության շեղումներ (անոմալիաներ) | O62 | 142 | 85.6 |
| Դժվարացած ծնունդներ | O64-O66 | 307 | 185.1 |
| Արյունահոսություն ծննդի ընթացքում արյան մակարդեղիության խանգարմամբ. | O45.0, O67.0, O72.3 | 0 | 0.0 |
| Շեքի III-IV աստիճանի պատռվածք | O70.2-O70.3 | 1 | 0.6 |
| Արգանդի պատռվածք | O71.0-O71.1 | 0 | 0.0 |
| Նրանցից՝ ստացիոնարից դուրս | O71.0-O71.1 | 0 | 0.0 |
| Արյունահոսություն ընկերքային և հետծննդյան շրջանում | O72.0.1.2 | 15 | 9.0 |
| Ծնդաբերական սեպսիս և հետծննդյան տարածուն ինֆեկցիա | O75.3, O85 | 0 | 0.0 |
| այդ թվում պերիտոնիտ կեսարյան հատման վիրահատությունից հետո | O85-մաս | 0 | 0.0 |
| Միզասեռական համակարգի հիվանդություններ | O86.2-O86.3 | 99 | 59.7 |
| Երակային բարդություններ | O87 | 25 | 15.1 |
| Վահանագեղձի ֆունկցիայի խանգարում | O90.5, O99.2 մաս | 78 | 47.0 |
| Սակավարյունություն | O99.0 մաս | 124 | 74.7 |
| Արյան շրջանառության համակարգի հիվանդություններ | O99.4 մաս | 166 | 100.1 |
| Ընդամենը հիվանդություններ | | 1118 | 673.9 |

*1000 ծննդից

**ԾՆԵՏՈՒՄ ԵՎ ՀԵՏԾՆԱԴՅԱՆ ՇՐՋԱՆԸ ԲԱՐԴԱՑՆՈՂ ՀԻՎԱՆԴՈՒԹՅՈՒՆՆԵՐ,
ԱՐՄԱՎԻՐ, 2022**

Աղյուսակ 3.9

| Հիվանդության անվանումը | ՀՄԴ 10 | Բարդացած ծնունդների քանակը | |
|--|---------------------------|----------------------------|--------|
| | | բ.ա. | հ.ա. * |
| Ընդամենը կանայք | | 283 | |
| Հիպերտենզիվ խանգարումներ հղիության ժամանակ | O10-O16 մաս | 53 | 42.8 |
| այդ թվում՝ ծանր նախակկլամպսիա և էկլամպսիա | O14-O15.1.2. | 9 | 7.3 |
| Շաքարային դիաբետ | O24 մաս | 2 | 1.6 |
| Արյունահոսություն՝ կապված առաջադիր ընկերքի և նորմալ դասավորված ընկերքի շերտազատման հետ | O44.1, O45.8.9 | 18 | 14.5 |
| Ծննդաբերական գործունեության շեղումներ (անոմալիաներ) | O62 | 55 | 44.4 |
| Դժվարացած ծնունդներ | O64-O66 | 178 | 143.8 |
| Արյունահոսություն ծննդի ընթացքում արյան մակարդեղիության խանգարմամբ. | O45.0, O67.0, O72.3 | 0 | 0.0 |
| Շեքի III-IV աստիճանի պատովածք | O70.2- O70.3 | 0 | 0.0 |
| Արգանդի պատովածք | O71.0-O71.1 | 1 | 0.8 |
| Նրանցից՝ ստացիոնարից դուրս | O71.0-O71.1 | 0 | 0.0 |
| Արյունահոսություն ընկերքային և հետծննդյան շրջանում | O72.0.1.2 | 57 | 46.0 |
| Ծննդաբերական սեպսիս և հետծննդյան տարածուն ինֆեկցիա | O75.3 O85 | 0 | 0.0 |
| այդ թվում պերիտոնիտ կեսարյան հատման վիրահատությունից հետո | O85-մաս | 0 | 0.0 |
| Միզասեռական համակարգի հիվանդություններ | O86.2-O86.3 | 2 | 1.6 |
| Երակային բարդություններ | O87 | 56 | 45.2 |
| Վահանազեղծի ֆունկցիայի խանգարում | O90.5, O99.2 մաս | 15 | 12.1 |
| Սակավարյունություն | O99.0 մաս | 12 | 9.7 |
| Արյան շրջանառության համակարգի հիվանդություններ | O99.4 մաս | 0 | 0.0 |
| Ընդամենը հիվանդություններ | | 460 | 371.6 |

*1000 ծննդից

**ԾՆԴԱԲԵՐՈՒԹՅՈՒՆԸ ԵՎ ՀԵՏԾՆԴՅԱՆ ՇՐՋԱՆԸ ԲԱՐԴԱՑՆՈՂ ՀԻՎԱՆԴՈՒԹՅՈՒՆՆԵՐ,
ԳԵՂԱՐՔՈՒՆԻՔ, 2022**

Աղյուսակ 3.10

| Հիվանդության անվանումը | ՀՄԴ 10 | Բարդացած ծնունդների քանակը | |
|--|---------------------------|----------------------------|-------|
| | | բ.ա. | հ.ա*. |
| Ընդամենը կանայք | | 476 | |
| Հիպերտենզիվ խանգարումներ հղիության ժամանակ | O10-O16 մաս | 51 | 31.1 |
| այդ թվում՝ ծանր նախաէկլամպսիա և էկլամպսիա | O14-O15.1.2. | 12 | 7.3 |
| Շաքարային դիաբետ | O24 մաս | 3 | 1.8 |
| Արյունահոսություն՝ կապված առաջադիր ընկերքի և նորմալ դասավորված ընկերքի շերտազատման հետ | O44.1, O45.8.9 | 26 | 15.8 |
| Ծննդաբերական գործունեության շեղումներ (անոմալիաներ) | O62 | 103 | 62.8 |
| Դժվարացած ծնունդներ | O64-O66 | 119 | 72.5 |
| Արյունահոսություն ծննդի ընթացքում արյան մակարդեղիության խանգարմամբ. | O45.0, O67.0, O72.3 | 3 | 1.8 |
| Շեքի III-IV աստիճանի պատռվածք | O70.2- O70.3 | 2 | 1.2 |
| Արգանդի պատռվածք | O71.0-O71.1 | 0 | 0.0 |
| Նրանցից՝ ստացիոնարից դուրս | O71.0-O71.1 | 0 | 0,0 |
| Արյունահոսություն ընկերքային և հետծննդյան շրջանում | O72.0.1.2 | 29 | 17.7 |
| Ծննդաբերական սեպսիս և հետծննդյան տարածուն ինֆեկցիա | O75.3 O85 | 0 | 0.0 |
| այդ թվում պերիտոնիտ կեսարյան հատման վիրահատությունից հետո | O85-մաս | 0 | 0.0 |
| Միզասեռական համակարգի հիվանդություններ | O86.2-O86.3 | 82 | 50.0 |
| Երակային բարդություններ | O87 | 49 | 29.9 |
| Վահանազեղծի ֆունկցիայի խանգարում | O90.5, O99.2 մաս | 6 | 3.7 |
| Սակավարյունություն | O99.0 մաս | 59 | 36.0 |
| Արյան շրջանառության համակարգի հիվանդություններ | O99.4 մաս | 0 | 0.0 |
| Ընդամենը հիվանդություններ | | 532 | 324.2 |

*1000 ծննդից

**ԾՆՆԴԱԲԵՐՈՒԹՅՈՒՆԸ ԵՎ ՀԵՏԾՆՆԴՅԱՆ ՇՐՋԱՆԸ ԲԱՐԴԱՑՆՈՂ
ՀԻՎԱՆԴՈՒԹՅՈՒՆՆԵՐ, ԵՐԵՎԱՆ, 2022**

Աղյուսակ 3.11

| Հիվանդության անվանումը | ՀՄԴ 10 | Բարդացած ծնունդների քանակը | |
|--|---------------------------|----------------------------|--------------|
| | | բ.ա. | հ.ա. * |
| Ընդամենը կանայք | | 14012 | |
| Հիպերտենզիվ խանգարումներ հղիության ժամանակ | O10-O16 մաս | 1714 | 79.1 |
| այդ թվում՝ ծանր նախակլամպսիա և էկլամպսիա | O14-O15.1.2. | 167 | 7.7 |
| Շաքարային դիաբետ | O24 մաս | 247 | 11.4 |
| Արյունահոսություն՝ կապված առաջադիր ընկերքի և նորմալ դասավորված ընկերքի շերտազատման հետ | O44.1, O45.8.9 | 204 | 9.4 |
| Ծննդաբերական գործունեության շեղումներ (անոմալիաներ) | O62 | 606 | 28.0 |
| Դժվարացած ծնունդներ | O64-O66 | 3604 | 166.3 |
| Արյունահոսություն ծննդի ընթացքում արյան մակարդեղիության խանգարմամբ. | O45.0, O67.0, O72.3 | 1717 | 79.2 |
| Շեքի III-IV աստիճանի պատռվածք | O70.2- O70.3 | 30 | 1.4 |
| Արգանդի պատռվածք | O71.0-O71.1 | 4 | 0.2 |
| Նրանցից՝ ստացիոնարից դուրս | O71.0-O71.1 | 0 | 0.0 |
| Արյունահոսություն ընկերքային և հետծննդյան շրջանում | O72.0.1.2 | 83 | 3.8 |
| Ծննդաբերական սեպսիս և հետծննդյան տարածուն ինֆեկցիա | O75.3 O85 | 169 | 7.8 |
| այդ թվում պերիտոնիտ կեսարյան հատման վիրահատությունից հետո | O85-մաս | 1 | 0.0 |
| Միզասեռական համակարգի հիվանդություններ | O86.2-O86.3 | 575 | 26.5 |
| Երակային բարդություններ | O87 | 2166 | 100.0 |
| Վահանագեղձի ֆունկցիայի խանգարում | O90.5, O99.2 մաս | 717 | 33.1 |
| Սակավարյունություն | O99.0 մաս | 1972 | 91.0 |
| Արյան շրջանառության համակարգի հիվանդություններ | O99.4 մաս | 2844 | 131.3 |
| Ընդամենը հիվանդություններ | | 5861 | 270.5 |

*1000 ծննդից

**ԾՆՆԴԱԲԵՐՈՒԹՅՈՒՆԸ ԵՎ ՀԵՏԾՆՆԴՅԱՆ ՇՐՋԱՆԸ ԲԱՐԴԱՑՆՈՂ
ՀԻՎԱՆԴՈՒԹՅՈՒՆՆԵՐ, ԼՈՒԻ, 2022**

Աղյուսակ 3.12

| Հիվանդության անվանումը | ՀՄԴ 10 | Բարդացած ծնունդների քանակը | |
|--|---------------------------|----------------------------|--------------|
| | | բ.ա. | հ.ա*. |
| Ընդամենը կանայք | | 967 | |
| Հիպերտենզիվ խանգարումներ հղիության ժամանակ | O10-O16 մաս | 92 | 49.0 |
| այդ թվում՝ ծանր նախակլամպսիա և էկլամպսիա | O14-O15.1.2. | 18 | 9.6 |
| Շաքարային դիաբետ | O24 մաս | 4 | 2.1 |
| Արյունահոսություն՝ կապված առաջադիր ընկերքի և նորմալ դասավորված ընկերքի շերտազատման հետ | O44.1, O45.8.9 | 25 | 13.3 |
| Ծննդաբերական գործունեության շեղումներ (անոմալիաներ) | O62 | 334 | 178.0 |
| Դժվարացած ծնունդներ | O64-O66 | 163 | 86.9 |
| Արյունահոսություն ծննդի ընթացքում արյան մակարդելիության խանգարմամբ. | O45.0, O67.0, O72.3 | 12 | 6.4 |
| Շեքի III-IV աստիճանի պատռվածք | O70.2- O70.3 | 2 | 1.1 |
| Արգանդի պատռվածք | O71.0-O71.1 | 0 | 0.0 |
| Նրանցից՝ ստացիոնարից դուրս | O71.0-O71.1 | 0 | 0.0 |
| Արյունահոսություն ընկերքային և հետծննդյան շրջանում | O72.0.1.2 | 28 | 14.9 |
| Ծննդաբերական սեպսիս և հետծննդյան տարածուն ինֆեկցիա | O75.3 O85 | 0 | 0.0 |
| այդ թվում՝ պերիտոնիտ կեսարյան հատման վիրահատությունից հետո | O85-մաս | 0 | 0.0 |
| Միզասեռական համակարգի հիվանդություններ | O86.2-O86.3 | 157 | 83.7 |
| Երակային բարդություններ | O87 | 116 | 61.8 |
| Վահանագեղձի ֆունկցիայի խանգարում | O90.5, O99.2 մաս | 5 | 2.7 |
| Մակավարյունություն | O99.0 մաս | 153 | 81.6 |
| Արյան շրջանառության համակարգի հիվանդություններ | O99.4 մաս | 3 | 1.6 |
| Ընդամենը հիվանդություններ | | 1094 | 583.2 |

*1000 ծննդից

**ԾՆՆԴԱԲԵՐՈՒԹՅՈՒՆԸ ԵՎ ՀԵՏԾՆՆԴՅԱՆ ՇՐՋԱՆԸ ԲԱՐԴԱՑՆՈՂ
ՀԻՎԱՆԴՈՒԹՅՈՒՆՆԵՐ, ԿՈՏԱՅՔ, 2022**

Աղյուսակ 3.13

| Հիվանդության անվանումը | ՀՄԴ 10 | Բարդացած ծնունդների քանակը | |
|--|---------------------------|----------------------------|-------|
| | | բ.ա. | հ.ա*. |
| Ընդամենը կանայք | | 535 | |
| Հիպերտենզիվ խանգարումներ հղիության ժամանակ | O10-O16 մաս | 124 | 68.2 |
| այդ թվում՝ ծանր նախաէկլամպսիա և էկլամպսիա | O14-O15.1.2. | 14 | 7.7 |
| Շաքարային դիաբետ | O24 մաս | 2 | 1.1 |
| Արյունահոսություն՝ կապված առաջադիր ընկերքի և նորմալ դասավորված ընկերքի շերտազատման հետ | O44.1, O45.8.9 | 30 | 16.5 |
| Ծննդաբերական գործունեության շեղումներ (անոմալիաներ) | O62 | 55 | 30.3 |
| Դժվարացած ծնունդներ | O64-O66 | 370 | 203.5 |
| Արյունահոսություն ծննդի ընթացքում արյան մակարդեղիության խանգարմամբ. | O45.0, O67.0, O72.3 | 2 | 1.1 |
| Շեքի III-IV աստիճանի պատռվածք | O70.2- O70.3 | 0 | 0.0 |
| Արգանդի պատռվածք | O71.0-O71.1 | 0 | 0.0 |
| Նրանցից՝ ստացիոնարից դուրս | O71.0-O71.1 | 0 | 0.0 |
| Արյունահոսություն ընկերքային և հետծննդյան շրջանում | O72.0.1.2 | 39 | 21.5 |
| Ծննդաբերական սեպսիս և հետծննդյան տարածուն ինֆեկցիա | O75.3 O85 | 1 | 0.6 |
| այդ թվում՝ պերիտոնիտ կեսարյան հատման վիրահատությունից հետո | O85-մաս | 1 | 0.6 |
| Միզասեռական համակարգի հիվանդություններ | O86.2-O86.3 | 199 | 109.5 |
| Երակային բարդություններ | O87 | 172 | 94.6 |
| Վահանազեղծի ֆունկցիայի խանգարում | O90.5, O99.2 մաս | 159 | 87.5 |
| Մակավարյունություն | O99.0 մաս | 287 | 157.9 |
| Արյան շրջանառության համակարգի հիվանդություններ | O99.4 մաս | 20 | 11.0 |
| Ընդամենը հիվանդություններ | | 1460 | 803.1 |

*1000 ծննդից

**ԾՆՆԴԱԲԵՐՈՒԹՅՈՒՆԸ ԵՎ ՀԵՏԾՆՆԴՅԱՆ ՇՐՋԱՆԸ ԲԱՐԴԱՑՆՈՂ
ՀԻՎԱՆԴՈՒԹՅՈՒՆՆԵՐ, ՇԻՐԱԿ, 2022**

Աղյուսակ 3.14

| Հիվանդության անվանումը | ՀՄԴ 10 | Բարդացած ծնունդների քանակը | |
|--|---------------------------|----------------------------|-------|
| | | բ.ա. | հ.ա*. |
| Ընդամենը կանայք | | 872 | |
| Հիպերտենզիվ խանգարումներ հղիության ժամանակ | O10-O16 մաս | 168 | 60.8 |
| այդ թվում՝ ծանր նախաէկլամպսիա և էկլամպսիա | O14-O15.1.2. | 45 | 16.3 |
| Շաքարային դիաբետ | O24 մաս | 8 | 2.9 |
| Արյունահոսություն՝ կապված առաջադիր ընկերքի և նորմալ դասավորված ընկերքի շերտազատման հետ | O44.1, O45.8.9 | 44 | 15.9 |
| Ծննդաբերական գործունեության շեղումներ (անոմալիաներ) | O62 | 132 | 47.8 |
| Դժվարացած ծնունդներ | O64-O66 | 715 | 259.0 |
| Արյունահոսություն ծննդի ընթացքում արյան մակարդեղիության խանգարմամբ. | O45.0, O67.0, O72.3 | 0 | 0.0 |
| Շեքի III-IV աստիճանի պատռվածք | O70.2- O70.3 | 1 | 0.4 |
| Արգանդի պատռվածք | O71.0-O71.1 | 0 | 0.0 |
| Նրանցից՝ ստացիոնարից դուրս | O71.0-O71.1 | 0 | 0.0 |
| Արյունահոսություն ընկերքային և հետծննդյան շրջանում | O72.0.1.2 | 28 | 10.1 |
| Ծննդաբերական սեպսիս և հետծննդյան տարածուն ինֆեկցիա | O75.3 O85 | 3 | 1.1 |
| այդ թվում՝ պերիտոնիտ կեսարյան հատման վիրահատությունից հետո | O85-մաս | 0 | 0.0 |
| Միզասեռական համակարգի հիվանդություններ | O86.2-O86.3 | 101 | 36.6 |
| Երակային բարդություններ | O87 | 147 | 53.2 |
| Վահանագեղձի ֆունկցիայի խանգարում | O90.5, O99.2 մաս | 39 | 14.1 |
| Սակավարյունություն | O99.0 մաս | 350 | 126.8 |
| Արյան շրջանառության համակարգի հիվանդություններ | O99.4 մաս | 0 | 0.0 |
| Ընդամենը հիվանդություններ | | 1739 | 629.8 |

*1000 ծննդից

**ԾՆՆԴԱԲԵՐՈՒԹՅՈՒՆԸ ԵՎ ՀԵՏԾՆՆԴՅԱՆ ՇՐՋԱՆԸ ԲԱՐԴԱՑՆՈՂ
ՀԻՎԱՆԴՈՒԹՅՈՒՆՆԵՐ, ՍՅՈՒՆԻՔ, 2022**

Աղյուսակ 3.15

| Հիվանդության անվանումը | ՀՄԴ 10 | Բարդացած ծնունդների քանակը | |
|--|---------------------------|----------------------------|--------------|
| | | բ.ա. | հ.ա. * |
| Ընդամենը կանայք | | 411 | |
| Հիպերտենզիվ խանգարումներ հղիության ժամանակ | O10-O16 մաս | 64 | 56.0 |
| այդ թվում՝ ծանր նախաէկլամպսիա և էկլամպսիա | O14-O15.1.2. | 6 | 5.3 |
| Շաքարային դիաբետ | O24 մաս | 2 | 1.8 |
| Արյունահոսություն՝ կապված առաջադիր ընկերքի և նորմալ դասավորված ընկերքի շերտազատման հետ | O44.1, O45.8.9 | 20 | 17.5 |
| Ծննդաբերական գործունեության շեղումներ (անոմալիաներ) | O62 | 53 | 46.4 |
| Դժվարացած ծնունդներ | O64-O66 | 77 | 67.4 |
| Արյունահոսություն ծննդի ընթացքում արյան մակարդեղիության խանգարմամբ. | O45.0, O67.0, O72.3 | 0 | 0.0 |
| Շեքի III-IV աստիճանի պատռվածք | O70.2- O70.3 | 4 | 3.5 |
| Արգանդի պատռվածք | O71.0-O71.1 | 0 | 0.0 |
| Նրանցից՝ ստացիոնարից դուրս | O71.0-O71.1 | 0 | 0.0 |
| Արյունահոսություն ընկերքային և հետծննդյան շրջանում | O72.0.1.2 | 21 | 18.4 |
| Ծննդաբերական սեպսիս և հետծննդյան տարածուն ինֆեկցիա | O75.3 O85 | 0 | 0.0 |
| այդ թվում՝ պերիտոնիտ կեսարյան հատման վիրահատությունից հետո | O85-մաս | 0 | 0.0 |
| Միզասեռական համակարգի հիվանդություններ | O86.2-O86.3 | 38 | 33.3 |
| Երակային բարդություններ | O87 | 88 | 77.1 |
| Վահանագեղձի ֆունկցիայի խանգարում | O90.5, O99.2 մաս | 44 | 38.5 |
| Մակավարյունություն | O99.0 մաս | 104 | 91.1 |
| Արյան շրջանառության համակարգի հիվանդություններ | O99.4 մաս | 4 | 3.5 |
| Ընդամենը հիվանդություններ | | 519 | 454.5 |

*1000 ծննդից

**ԾՆԴԱԲԵՐՈՒԹՅՈՒՆԸ ԵՎ ՀԵՏԾՆԴՅԱՆ ՇՐՋԱՆԸ ԲԱՐԴԱՑՆՈՂ ՀԻՎԱՆԴՈՒԹՅՈՒՆՆԵՐ,
ՎԱՅՈՑ ՁՈՐ, 2022**

Աղյուսակ 3.16

| Հիվանդության անվանումը | ՀՄԴ 10 | Բարդացած ծնունդների քանակը | |
|--|---------------------------|----------------------------|--------------|
| | | բ.ա. | հ.ա*. |
| Ընդամենը կանայք | | 86 | |
| Հիպերտենզիվ խանգարումներ հղիության ժամանակ | O10-O16 մաս | 5 | 20.8 |
| այդ թվում՝ ծանր նախաէկլամպսիա և էկլամպսիա | O14-O15.1.2. | 1 | 4.2 |
| Շաքարային դիաբետ | O24 մաս | 0 | 0.0 |
| Արյունահոսություն՝ կապված առաջադիր ընկերքի և նորմալ դասավորված ընկերքի շերտազատման հետ | O44.1, O45.8.9 | 5 | 20.8 |
| Ծննդաբերական գործունեության շեղումներ (անոմալիաներ) | O62 | 8 | 33.3 |
| Դժվարացած ծնունդներ | O64-O66 | 27 | 112.5 |
| Արյունահոսություն ծննդի ընթացքում արյան մակարդեղիության խանգարմամբ. | O45.0, O67.0, O72.3 | 0 | 0.0 |
| Շերի III-IV աստիճանի պատռվածք | O70.2- O70.3 | 0 | 0.0 |
| Արգանդի պատռվածք | O71.0-O71.1 | 0 | 0.0 |
| Նրանցից՝ ստացիոնարից դուրս | O71.0-O71.1 | 0 | 0.0 |
| Արյունահոսություն ընկերքային և հետծննդյան շրջանում | O72.0.1.2 | 6 | 25.0 |
| Ծննդաբերական սեպսիս և հետծննդյան տարածուն ինֆեկցիա | O75.3 O85 | 0 | 0.0 |
| այդ թվում՝ պերիտոնիտ կեսարյան հատման վիրահատությունից հետո | O85-մաս | 0 | 0.0 |
| Միզասեռական համակարգի հիվանդություններ | O86.2-O86.3 | 20 | 83.3 |
| Երակային բարդություններ | O87 | 10 | 41.7 |
| Վահանազեղծի ֆունկցիայի խանգարում | O90.5, O99.2 մաս | 6 | 25.0 |
| Սակավարյունություն | O99.0 մաս | 33 | 137.5 |
| Արյան շրջանառության համակարգի հիվանդություններ | O99.4 մաս | 0 | 0.0 |
| Ընդամենը հիվանդություններ | | 120 | 500.0 |

*1000 ծննդից

**ԾՆՆԴԱԲԵՐՈՒԹՅՈՒՆԸ ԵՎ ՀԵՏԾՆՆԴՅԱՆ ՇՐՋԱՆԸ ԲԱՐԴԱՑՆՈՂ
ՀԻՎԱՆԴՈՒԹՅՈՒՆՆԵՐ, ՏԱՎՈՒՇ, 2022**

Աղյուսակ 3.17

| Հիվանդության անվանումը | ՀՄԴ 10 | Բարդացած ծնունդների քանակը | |
|--|---------------------------|----------------------------|--------------|
| | | բ.ա. | հ.ա*. |
| Ընդամենը կանայք | | 311 | |
| Հիպերտենզիվ խանգարումներ հղիության ժամանակ | O10-O16 մաս | 21 | 20.4 |
| այդ թվում՝ ծանր նախաէկլամպսիա և էկլամպսիա | O14-O15.1.2. | 7 | 6.8 |
| Շաքարային դիաբետ | O24 մաս | 1 | 1.0 |
| Արյունահոսություն՝ կապված առաջադիր ընկերքի և նորմալ դասավորված ընկերքի շերտազատման հետ | O44.1, O45.8.9 | 23 | 22.3 |
| Ծննդաբերական գործունեության շեղումներ (անոմալիաներ) | O62 | 59 | 57.2 |
| Դժվարացած ծնունդներ | O64-O66 | 76 | 73.7 |
| Արյունահոսություն ծննդի ընթացքում արյան մակարդեղիության խանգարմամբ. | O45.0, O67.0, O72.3 | 3 | 2.9 |
| Շեքի III-IV աստիճանի պատռվածք | O70.2- O70.3 | 4 | 3.9 |
| Արգանդի պատռվածք | O71.0-O71.1 | 0 | 0.0 |
| Նրանցից՝ ստացիոնարից դուրս | O71.0-O71.1 | 0 | 0.0 |
| Արյունահոսություն ընկերքային և հետծննդյան շրջանում | O72.0.1.2 | 24 | 23.3 |
| Ծննդաբերական սեպսիս և հետծննդյան տարածուն ինֆեկցիա | O75.3 O85 | 0 | 0.0 |
| այդ թվում՝ պերիտոնիտ կեսարյան հատման վիրահատությունից հետո | O85-մաս | 0 | 0.0 |
| Միզասեռական համակարգի հիվանդություններ | O86.2-O86.3 | 36 | 34.9 |
| Երակային բարդություններ | O87 | 33 | 32.0 |
| Վահանագեղձի ֆունկցիայի խանգարում | O90.5, O99.2 մաս | 9 | 8.7 |
| Մակավարյունություն | O99.0 մաս | 84 | 81.5 |
| Արյան շրջանառության համակարգի հիվանդություններ | O99.4 մաս | 6 | 5.8 |
| Ընդամենը հիվանդություններ | | 379 | 367.6 |

*1000 ծննդից

ԳԼՈՒԽ 4. ՆՈՐԱԾԻՆՆԵՐ

ԿԵՆԴԱՆԻ ԾՆՎԱԾՆԵՐԻ ԲԱՇԽՈՒՄՆ ԸՍՏ ՄԱՐՄՆԻ ԶԱՆԳՎԱԾԻ

Աղյուսակ 4.1

| Տարիներ | Կենդանածիններ (բ.ա.) | Մարմնի զանգվածը ծնվելիս | | | | | | | |
|---------|-------------------------|-------------------------|-----------|-----------|--------------------|----------------------|---------------|---------------|--------------------|
| | | գրամներով | | | | % -ը կենդանածիններից | | | |
| | | 1000 գր պակաս | 1000-2499 | 2500-3499 | 3500 գր և ավելի | 1000 գր պակաս | 1000- 2499 | 2500- 3499 | 3500 գր և ավելի |
| 1990 | 80022 | 115 | 5094 | 51366 | 23447 | 0.14 | 6.4 | 64.2 | 29.3 |
| 1995 | 45430 | 56 | 3587 | 31470 | 10317 | 0.12 | 7.9 | 69.3 | 22.7 |
| 1997 | 41785 | 110 | 3190 | 28791 | 9694 | 0.3 | 7.6 | 68.9 | 23.2 |
| 1998 | 38467 | 81 | 3182 | 25835 | 9369 | 0.2 | 8.3 | 67.2 | 24.3 |
| 1999 | 35961 | 104 | 2947 | 24385 | 8525 | 0.3 | 8.2 | 67.8 | 23.7 |
| 2000 | 35142 | 101 | 2798 | 23503 | 8740 | 0.3 | 8.0 | 66.9 | 24.8 |
| 2001 | 32912 | 89 | 2500 | 21948 | 8375 | 0.3 | 7.6 | 66.7 | 25.4 |
| 2002 | 33332 | 92 | 2721 | 22164 | 8355 | 0.3 | 8.2 | 66.5 | 25.1 |
| 2003 | 36538 | 130 | 2798 | 23905 | 9705 | 0.4 | 7.7 | 65.4 | 26.6 |
| 2004 | 37602 | 112 | 2710 | 23886 | 10894 | 0.3 | 7.2 | 63.5 | 29.0 |
| 2005 | 37681 | 103 | 2633 | 25022 | 9923 | 0.3 | 7.0 | 66.4 | 26.3 |
| 2006 | 37706 | 78 | 2897 | 24460 | 10271 | 0.2 | 7.7 | 64.9 | 27.2 |
| 2007 | 40055 | 62 | 2872 | 26657 | 10464 | 0.2 | 7.2 | 66.5 | 26.1 |
| 2008 | 41258 | 72 | 2958 | 27475 | 10753 | 0.2 | 7.2 | 66.6 | 26.0 |
| 2009 | 44306 | 79 | 3257 | 29725 | 11245 | 0.2 | 7.3 | 67.1 | 25.4 |
| 2010 | 44330 | 97 | 3276 | 29305 | 11652 | 0.2 | 7.4 | 66.1 | 26.3 |
| 2011 | 42882 | 89 | 3242 | 28567 | 10984 | 0.2 | 7.6 | 66.6 | 25.6 |
| 2012 | 42346 | 86 | 3249 | 28328 | 10683 | 0.2 | 7.7 | 66.9 | 25.2 |
| 2013 | 41668 | 91 | 3314 | 27726 | 10537 | 0.2 | 8.0 | 66.5 | 25.3 |
| 2014 | 43061 | 89 | 3872 | 28760 | 10340 | 0.2 | 9.0 | 66.8 | 24.0 |
| 2015 | 41841 | 114 | 3491 | 28512 | 9724 | 0.3 | 8.3 | 68.2 | 23.2 |
| 2016 | 40613 | 98 | 3366 | 27576 | 9573 | 0.2 | 8.3 | 67.9 | 23.6 |
| 2017 | 37709 | 109 | 3729 | 25371 | 8500 | 0.3 | 9.9 | 67.3 | 22.5 |
| 2018 | 36577 | 106 | 2978 | 24544 | 8949 | 0.3 | 8.1 | 67.1 | 24.5 |
| 2019 | 35985 | 121 | 3155 | 24174 | 8535 | 0.3 | 8.8 | 67.2 | 23.7 |
| 2020 | 36601 | 121 | 3142 | 24587 | 8751 | 0.3 | 8.6 | 67.2 | 23.9 |
| 2021 | 36236 | 121 | 3052 | 24809 | 8254 | 0.3 | 8.4 | 68.5 | 22.8 |
| 2022 | 35667 | 153 | 3153 | 24150 | 7911 | 0.4 | 8.8 | 68.6 | 22.2 |

**ԱՆՀԱՍՈՒԹՅՈՒՆ, ՊԵՐԻՆԱՍԱԼ ՄԱՀԱՑՈՒԹՅՈՒՆ ԵՎ ՄԵՌԵԼԱԾՆՈՒԹՅՈՒՆ
ԾՆՆԴՕԳՆՈՒԹՅՈՒՆ ԻՐԱԿԱՆԱՑՆՈՂ ՀԻՄՆԱՐԿՆԵՐՈՒՄ**

Աղյուսակ 4.2

| Տարիներ | Անհա ծնվածների թիվը 1000 կենդանածինների նկատմամբ | Մեռելածինների և ծնվելուց հետո 0-6 օրական հասակում մահացածների թիվը 1000 մեռելածինների և կենդանածինների նկատմամբ | | Մեռելածինների թիվը 1000 մեռելածինների և կենդանածինների նկատմամբ | |
|---------|--|---|--|--|--|
| | | բացառությամբ մինչև 500-999 գրամ քաշ ունեցող մեռելածինների | ներառյալ մինչև 500-999 գրամ քաշ ունեցող մեռելածինները | բացառությամբ մինչև 500-999 գրամ քաշ ունեցող մեռելածինների | ներառյալ մինչև 500-999 գրամ քաշ ունեցող մեռելածինները |
| 1990 | 56.5 | 17.6 | | 10.1 | |
| 1995 | 61.9 | 15.6 | 22.9 | 8.5 | 15.0 |
| 1996 | 66.0 | 18.0 | 25.2 | 8.8 | 14.5 |
| 1997 | 68.0 | 17.5 | 25.2 | 8.2 | 13.5 |
| 1998 | 70.8 | 16.9 | 23.1 | 7.9 | 12.6 |
| 1999 | 71.9 | 17.1 | 24.8 | 8.9 | 14.5 |
| 2000 | 69.2 | 16.3 | 23.7 | 8.3 | 13.4 |
| 2001 | 67.8 | 14.8 | 21.1 | 8.0 | 12.0 |
| 2002 | 68.9 | 13.4 | 20.5 | 7.1 | 12.2 |
| 2003 | 64.9 | 13.1 | 26.8 | 7.9 | 19.0 |
| 2004 | 68.1 | 12.1 | 24.8 | 7.6 | 18.0 |
| 2005 | 61.7 | 11.9 | 24.0 | 7.3 | 17.4 |
| 2006 | 60.9 | 14.4 | 25.6 | 8.6 | 18.4 |
| 2007 | 59.3 | 13.4 | 20.5 | 9.2 | 15.3 |
| 2008 | 62.5 | 12.8 | 20.0 | 9.0 | 15.3 |
| 2009 | 62.7 | 10.9 | 19.1 | 7.5 | 15.0 |
| 2010 | 67.2 | 11.3 | 23.1 | 7.9 | 18.9 |
| 2011 | 71.5 | 10.3 | 24.4 | 7.0 | 20.0 |
| 2012 | 65.0 | 9.5 | 22.5 | 7.1 | 18.8 |
| 2013 | 64.6 | 9.3 | 20.2 | 6.5 | 16.5 |
| 2014 | 68.7 | 8.9 | 20.5 | 6.7 | 17.2 |
| 2015 | 66.9 | 8.9 | 21.8 | 7.0 | 19.2 |
| 2016 | 74.3 | 7.8 | 20.2 | 5.8 | 17.4 |
| 2017 | 76.6 | 7.6 | 19.0 | 6.2 | 16.5 |
| 2018 | 76.5 | 7.2 | 20.1 | 6.1 | 18.3 |
| 2019 | 86.4 | 6.8 | 18.0 | 5.7 | 16.0 |
| 2020 | 79.0 | 6.7 | 15.2 | 5.5 | 12.8 |
| 2021 | 84.3 | 7.4 | 16.3 | 6.4 | 14.3 |
| 2022 | 88.3 | 6.1 | 14.9 | 5.1 | 12.7 |

ՆՈՐԱԾԻՆՆԵՐԻ ՀԻՎԱՆԴԱՑՈՒԹՅՈՒՆ

Աղյուսակ 4.3

| | 1995 | 2000 | 2005 | 2010 | 2015 | 2020 | 2021 | 2022 |
|--|--------------|--------------|--------------|--------------|--------------|--------------|--------------|--------------|
| Հիվանդ ծնված և հիվանդացած նորածինների թիվը 1000 հասուն ծնվածների նկատմամբ | | | | | | | | |
| Բոլոր հիվանդությունները | 84.1 | 94.0 | 86.1 | 71.8 | 94.1 | 102.1 | 104.8 | 101.7 |
| այդ թվում՝ | | | | | | | | |
| բնածին շեղումներ | 11.0 | 15.5 | 13.4 | 12.9 | 16.0 | 18.2 | 19.8 | 18.2 |
| ծննդաբերական վնասվածքներ | 8.1 | 9.4 | 9.2 | 10.4 | 11.2 | 12.3 | 12.7 | 12.6 |
| ներարգանդային թթվածնաքաղց և շնչահեղձություն ծննդաբերության ժամանակ | 33.4 | 43.5 | 33.5 | 21.9 | 15.8 | 13.2 | 12.2 | 10.8 |
| բնածին թոքաբորբ | 1.1 | 1.4 | 2.7 | 3.2 | 5.2 | 9.6 | 10.1 | 10.7 |
| սեպտիցեմիա | 0.09 | 0.4 | 0.2 | 0.4 | 0.9 | 0.8 | 0.7 | 0.7 |
| հեմոլիտիկ հիվանդություն | 4.4 | 4.1 | 3.8 | 4.4 | 6.7 | 7.9 | 8.3 | 8.5 |
| Հիվանդ ծնված և հիվանդացած նորածինների թիվը 1000 անհաս ծնվածների նկատմամբ | | | | | | | | |
| Բոլոր հիվանդությունները | 544.3 | 626.4 | 616.1 | 570.0 | 674.2 | 706.4 | 646.0 | 674.7 |
| այդ թվում՝ | | | | | | | | |
| բնածին շեղումներ | 46.2 | 58.4 | 38.7 | 41.0 | 47.5 | 43.6 | 72.7 | 40.3 |
| ծննդաբերական վնասվածքներ | 21.0 | 25.5 | 23.2 | 10.1 | 7.1 | 43.9 | 5.6 | 8.9 |
| ներարգանդային թթվածնաքաղց և շնչահեղձություն ծննդաբերության ժամանակ | 266.3 | 324.7 | 340.9 | 219.9 | 102.2 | 75.4 | 75.3 | 73.6 |
| բնածին թոքաբորբ | 14.6 | 27.1 | 31.0 | 46.7 | 77.9 | 93.7 | 113.3 | 10.0 |
| սեպտիցեմիա | 1.1 | 4.9 | 4.7 | 12.8 | 23.6 | 29.0 | 23.9 | 22.2 |
| հեմոլիտիկ հիվանդություն | 14.9 | 13.2 | 11.2 | 6.0 | 18.2 | 25.6 | 21.3 | 17.1 |

ՆՈՐԱԾԻՆՆԵՐԻ ՄԱՀԱԲԵՐՈՒԹՅՈՒՆ (1000 գրամ և ավելի մարմնի զանգվածով)

Աղյուսակ 4.4

| Տարիներ | Մահացած նորածինների թիվը 100 հիվանդացածների նկատմամբ | |
|---------|--|----------------|
| | Հարսուն ծնվածներ | Անհաս ծնվածներ |
| 1980 | 5.3 | 20.7 |
| 1985 | 4.2 | 19.1 |
| 1990 | 2.5 | 12.7 |
| 1991 | 3.1 | 12.6 |
| 1992 | 3.4 | 13.8 |
| 1993 | 3.6 | 15.7 |
| 1994 | 2.7 | 11.5 |
| 1995 | 2.4 | 12.4 |
| 1996 | 3.1 | 15.8 |
| 1997 | 2.9 | 12.6 |
| 1998 | 2.8 | 10.7 |
| 1999 | 1.8 | 11.0 |
| 2000 | 3.0 | 11.7 |
| 2001 | 2.7 | 12.9 |
| 2002 | 2.7 | 11.0 |
| 2003 | 2.5 | 9.1 |
| 2004 | 2.0 | 8.9 |
| 2005 | 2.3 | 8.3 |
| 2006 | 2.3 | 12.3 |
| 2007 | 1.7 | 8.4 |
| 2008 | 2.1 | 7.0 |
| 2009 | 1.3 | 7.3 |
| 2010 | 1.9 | 6.6 |
| 2011 | 1.5 | 6.3 |
| 2012 | 1.1 | 4.1 |
| 2013 | 1.2 | 4.9 |
| 2014 | 0.6 | 4.6 |
| 2015 | 0.6 | 3.7 |
| 2016 | 0.5 | 3.4 |
| 2017 | 0.5 | 2.8 |
| 2018 | 0.4 | 2.0 |
| 2019 | 0.4 | 1.8 |
| 2020 | 0.3 | 2.5 |
| 2021 | 0.3 | 1.7 |
| 2022 | 0.3 | 1.9 |

**ՀՀ ԾՆՆԴՕԳՆՈՒԹՅՈՒՆ ԻՐԱԿԱՆԱՑՆՈՂ
ԿԱԶՄԱԿԵՐՊՈՒԹՅՈՒՆՆԵՐՈՒՄ ԳՐԱՆՑՎԱԾ ԾՆՈՒՆԴՆԵՐ,
ԿԵՆԴՐԱՆԱԾԻՆՆԵՐ, ՎԱՂ ՆԵՈՆԱՏԱԼ (ծննդաբերական բաժանմունքներում)
ԵՎ ՊԵՐԻՆԱՏԱԼ ՄԱՀԱՑՈՒԹՅԱՆ ՑՈՒՑԱՆԻՇՆԵՐ ԸՍՏ ՄԱՐԶԵՐԻ, 2022**

Աղյուսակ 4.5

| Մարզեր | Ծնունդների թիվը | Կենդանածինների թիվը | Մեռելածինների թիվը | 0-6 օրական հասկում (ծննդաբերական բաժանմունքներում) մահացած նորածինների թիվը | Պերինատալ մահացության ցուցանիշ | Վաղ նեոնատալ մահացության ցուցանիշ |
|-------------|-----------------|---------------------|--------------------|---|--------------------------------|-----------------------------------|
| ՀՀ | 35606 | 35667 | 459 | 81 | 14.9 | 2.3 |
| Երևան | 21672 | 21723 | 367 | 70 | 19.8 | 3.2 |
| Արագածոտն | 517 | 518 | 1 | 0 | 1.9 | 0 |
| Արարատ | 1660 | 1667 | 8 | 0 | 4.8 | 0 |
| Արմավիր | 1240 | 1234 | 8 | 0 | 6.4 | 0 |
| Գեղարքունիք | 1644 | 1654 | 4 | 1 | 3 | 0.6 |
| Լոռի | 1876 | 1875 | 11 | 2 | 6.9 | 1.1 |
| Կոտայք | 1820 | 1824 | 8 | 2 | 5.5 | 1.1 |
| Շիրակ | 2761 | 2748 | 44 | 4 | 17.2 | 1.5 |
| Սյունիք | 1142 | 1145 | 3 | 1 | 3.5 | 0.9 |
| Վայոց Ձոր | 242 | 241 | 2 | 0 | 8.2 | 0 |
| Տավուշ | 1032 | 1038 | 3 | 1 | 3.8 | 1 |

**ՀՀ ՆՈՐԱԾՆԱՅԻՆ (նեոնատալ) ՄԱՀԱՑՈՒԹՅՈՒՆ (0-27 օր)
/ԾՆՆԴԱԲԵՐԱԿԱՆ ԵՎ ՆՈՐԱԾՆԱՅԻՆ ԲԱԺԱՆՄՈՒՆՔՆԵՐ/**

Աղյուսակ 4.6

| Տարի | Բացարձակ արժեք | Նեոնատալ մահացության ցուցանիշ |
|------|----------------|-------------------------------|
| 2014 | 287 | 6.7 |
| 2015 | 262 | 6.3 |
| 2016 | 249 | 6.1 |
| 2017 | 235 | 6.2 |
| 2018 | 182 | 5.0 |
| 2019 | 169 | 4.7 |
| 2020 | 204 | 5.6 |
| 2021 | 179 | 4.9 |
| 2022 | 183 | 5.0 |

**ՀՀ ՎԱՂ ՆՈՐԱԾՆԱՅԻՆ (վաղ նեոնատալ) ՄԱՀԱՑՈՒԹՅՈՒՆ (0-6 օր)
/ԾՆՆԴԱԲԵՐԱԿԱՆ ԵՎ ՆՈՐԱԾՆԱՅԻՆ ԲԱԺԱՆՄՈՒՆՔՆԵՐ/**

Աղյուսակ 4.7

| Տարի | Բացարձակ արժեք (ծննդաբերական և նորածնային բաժանմունքներ) | Վաղ նեոնատալ մահացության ցուցանիշ |
|------|--|-----------------------------------|
| 2014 | 217 | 5.0 |
| 2015 | 191 | 4.6 |
| 2016 | 177 | 4.4 |
| 2017 | 156 | 4.1 |
| 2018 | 116 | 3.2 |
| 2019 | 102 | 2.8 |
| 2020 | 135 | 3.7 |
| 2021 | 106 | 2.9 |
| 2022 | 93 | 2.6 |

ԾՆՎԱԾՆԵՐԻ ԵՎ ՄԱՀԱՑԱԾՆԵՐԻ ԲԱՇԽՈՒՄՆ ԸՍՏ ՔԱՇԻ, ՀՀ, 2022

Աղյուսակ 4.8

| Հիվանդության անվանումը | Ծնունդներ | մարմնի քաշ (գրամներով) | | | | | | | | Ծնվածների ընդհանուր թվաքանակից անհասներ |
|--------------------------------------|-----------|------------------------|-----------|-----------|-----------|-----------|-----------|-----------|--------------|---|
| | | 500-999 | 1000-1499 | 1500-1999 | 2000-2499 | 2500-2999 | 3000-3499 | 3500-3999 | 4000 և ավելի | |
| Ա | 1 | 2 | 3 | 4 | 5 | 6 | 7 | 8 | 9 | 10 |
| Կենդանածին | 35667 | 153 | 252 | 596 | 2305 | 9931 | 14519 | 6802 | 1109 | 3151 |
| նրանցից մահացել են | 107 | 60 | 18 | 13 | 3 | 4 | 4 | 3 | 2 | 97 |
| այդ թվում՝ 0-6 օրական (վաղ նեոնատալ) | 81 | 44 | 14 | 9 | 3 | 3 | 3 | 3 | 2 | 74 |
| Մեռելածին | 459 | 277 | 49 | 34 | 38 | 28 | 19 | 8 | 6 | 385 |

ԿԵՆԴԱՆԱԾԻՆՆԵՐ, ՄԵՌԵԼԱԾԻՆՆԵՐ ԵՎ ՎԱՂ ՆԵՈՆՈՏԱԼ ՄԱՀԱՑՈՒԹՅՈՒՆ ԸՍՏ ԾՆՎԵԼԻՄ ՈՒՆԵՑԱԾ ՔԱՇԻ, ԵՐԵՎԱՆ, 2022

Աղյուսակ 4.9

| Հիվանդության անվանումը | Ծնունդներ | մարմնի քաշ (գրամներով) | | | | | | | | Ծնվածների ընդհանուր թվաքանակից անհասներ |
|--------------------------------------|-----------|------------------------|-----------|-----------|-----------|-----------|-----------|-----------|--------------|---|
| | | 500-999 | 1000-1499 | 1500-1999 | 2000-2499 | 2500-2999 | 3000-3499 | 3500-3999 | 4000 և ավելի | |
| Ա | 1 | 2 | 3 | 4 | 5 | 6 | 7 | 8 | 9 | 10 |
| Կենդանածին | 21723 | 144 | 228 | 476 | 1587 | 6054 | 8550 | 4098 | 586 | 2491 |
| նրանցից մահացել են | 96 | 54 | 18 | 12 | 2 | 4 | 3 | 2 | 1 | 89 |
| այդ թվում՝ 0-6 օրական (վաղ նեոնատալ) | 70 | 38 | 14 | 8 | 2 | 3 | 2 | 2 | 1 | 66 |
| Մեռելածին | 367 | 231 | 44 | 24 | 31 | 12 | 13 | 7 | 5 | 318 |

500-999 գր. ՔԱՇՈՎ ԾՆՎԱԾ ՆՈՐԱԾԻՆՆԵՐԻ ՀԻՎԱՆԴՈՒԹՅՈՒՆՆԵՐԸ ԵՎ ՄԱՀՎԱՆ ՊԱՏՃԱՌՆԵՐԸ, ՀՀ, 2022

Աղյուսակ 4.10

| Հիվանդությունների անվանումը | ՀՄԴ 10 | Ծավել են հիվանդ / հիվանդացել են | Նրանցից մահացել են | |
|--|-----------------------|---------------------------------|--------------------|-------------------------------------|
| | | | ընդամենը | այդ թվում 0-6 օրական (վաղ նեոնատալ) |
| Ա | Գ | 1 | 2 | 3 |
| Ընդամենը | | 153 | 60 | 44 |
| այդ թվում՝ հիվանդություններով սուր շնչառական վարակներ, գրիպ | J00-J06 J10-J11 | 0 | 0 | 0 |
| մաշկի և ենթամաշկային բջջանքի վարակներ | L00-L08 | 0 | 0 | 0 |
| բնածին շեղումներ (արատներ) | Q00-Q99 | 9 | 3 | 2 |
| <i>Պերինատալ շրջանում առաջացող առանձին վիճակներ.</i> | P00-P96 | 376 | 57 | 42 |
| այդ թվում՝ ներգանգային ծննդաբերական վնասվածք | P10 | 0 | 0 | 0 |
| ծննդաբերական այլ վնասվածք | P11-P15 | 1 | 0 | 0 |
| ներարգանդային թթվածնաքաղց և շնչահեղձություն ծննդաբերության ժամանակ | P20-P21 | 33 | 17 | 15 |
| շնչառական խանգարման համախտանիշ և շնչառական այլ վիճակներ | P22, P24.0-8, P25-P28 | 118 | 20 | 18 |
| բնածին թոքաբորբեր | P23 | 29 | 6 | 2 |
| Նեոնատալ ասպիրացիոն համախտանիշ չճշտված | P24.9 | 1 | 0 | 0 |
| պերինատալ շրջանին յուրահատուկ վարակներ | P35, 37-P39 | 7 | 0 | 0 |
| նորածինների սեպսիս | P36 | 11 | 10 | 4 |
| ներարգանդային ոչ վնասվածքային արյունազեղումներ | P52 | 23 | 3 | 3 |
| հեմոլիտիկ հիվանդություն՝ պայմանավորված իգոիմունիզացիայով | P55-P57 | 1 | 0 | 0 |
| Պտղի և նորածնի այլ հիվանդություններ | | 152 | 1 | 0 |

Գծապատկեր 16. 500-999 ԳՐ. ՔԱՇՈՎ ԾՆՎԱԾ ՆՈՐԱԾԻՆՆԵՐԻ ՀԻՎԱՆԴՈՒԹՅՈՒՆՆԵՐԸ, (%)

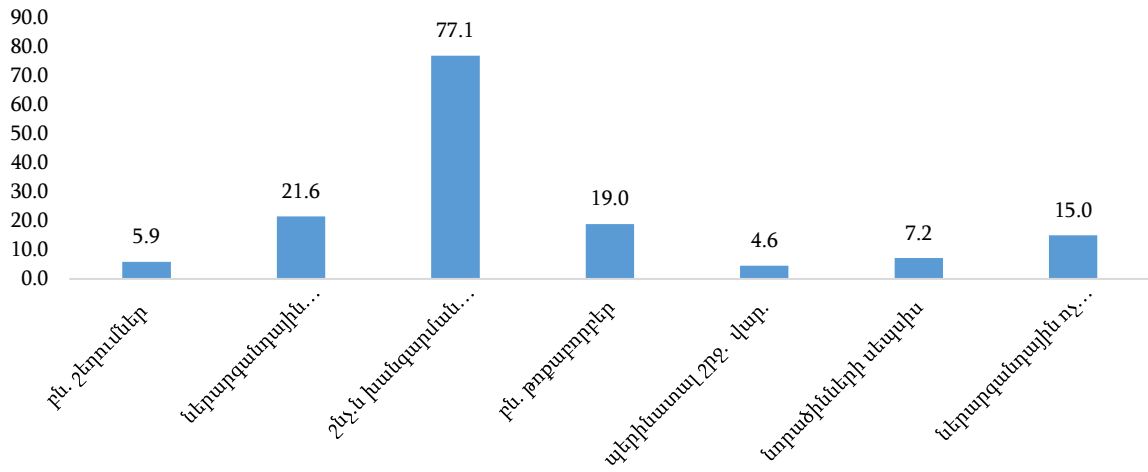

Գծապատկեր 17. 1000-1499 ՔԱՇՈՎ ԾՆՎԱԾ ՆՈՐԱԾԻՆՆԵՐԻ ՀԻՎԱՆԴՈՒԹՅՈՒՆՆԵՐԸ, (%)

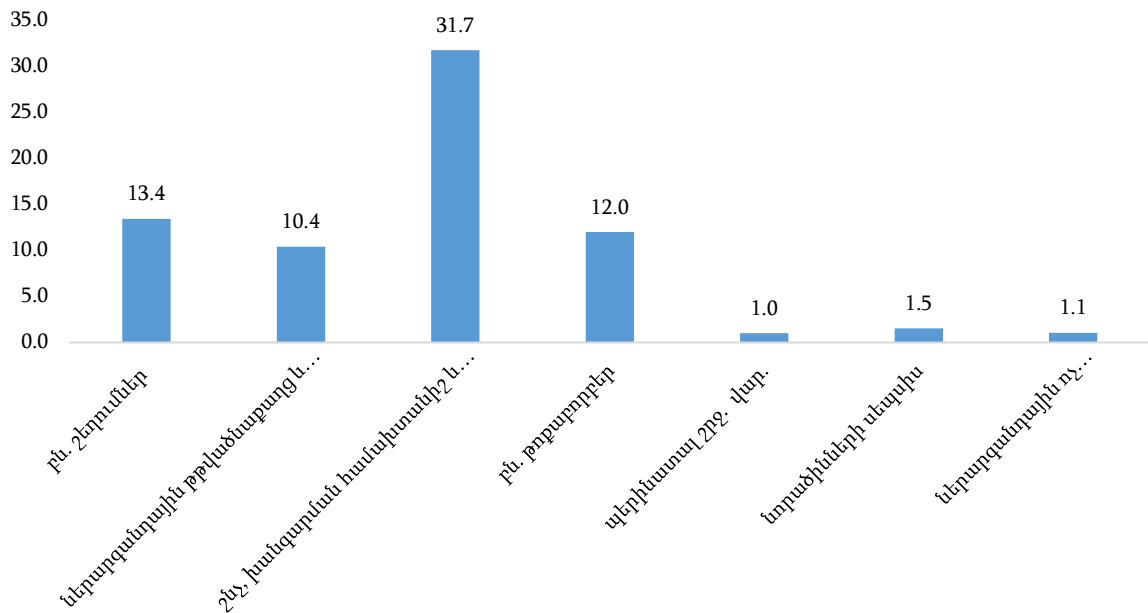

1000 գր. ԵՎ ԱՎԵԼԻ ՔԱՇՈՎ ԿԵՆՏՐԱՆԻ ԵՎ ՄԵՌԵԼԱԾԻՆ ՆՈՐԱԾԻՆՆԵՐԻ ՀԻՎԱՆԴՈՒԹՅՈՒՆՆԵՐԸ ԵՎ ՄԱՀՎԱՆ ՊԱՏՃԱՌՆԵՐԸ, ՀՀ, 2022

Աղյուսակ 4.11

| Հիվանդությունների անվանումը | ՀՄԴ 10 | Ծավել են հիվանդ /հիվանդացել են | | Նրանցից մահացել են | | | Մեռելածին |
|---|---------------------------|--------------------------------|---------------------|--------------------|---------------------|--------------------------------------|-----------|
| | | ընդամենը | այդ թվում՝ անհասներ | ընդամենը | այդ թվում՝ անհասներ | այդ թվում՝ 0-6 օրական (վաղ նեոնատալ) | |
| Ա | Գ | 1 | 2 | 3 | 4 | 5 | 6 |
| Ընդամենը երեխաներ | | 5279 | 1973 | 47 | 37 | 37 | 182 |
| այդ թվում՝ հիվանդություններով՝ սուր շնչառական ինֆեկցիաներ, գրիպ | J00-J06 J10-J11 մաս | 96 | 77 | 3 | 3 | 3 | 8 |
| թոքաբորբ | J12-J18 մաս | 35 | 21 | 0 | 0 | 0 | 2 |
| մաշկի և ենթամաշկային բջջանքի հիվանդություններ | L00-L08 P39.4 | 11 | 1 | 0 | 0 | 0 | 0 |
| բնածին շեղումներ (արատներ) | Q00-Q99 | 710 | 118 | 9 | 8 | 7 | 36 |
| պերինատալ շրջանում առաջացող առանձին վիճակներ | P00-P96 | 7737 | 4009 | 35 | 26 | 27 | 136 |
| այդ թվում՝ աճի դանդաղում և թերսնուցում | P05 | 999 | 271 | 0 | 0 | 0 | 20 |
| ներգանգային ծննդաբերական վնասվածք | P10 | 89 | 10 | 1 | 0 | 1 | 0 |
| ծննդաբերական այլ վնասվածք | P11-P15 | 349 | 17 | 0 | 0 | 0 | 0 |
| ներարգանդային թթվածնաբաց և շնչափեղձություն ծննդաբերության ժամանակ | P20-P21 | 550 | 199 | 5 | 2 | 4 | 62 |
| շնչառական խանգարման համախտանիշ և շնչառական այլ վիճակներ | P22, P24.0-8, P25-P28 | 1676 | 1008 | 5 | 4 | 5 | 2 |
| բնածին թոքաբորբեր | P23 | 634 | 286 | 1 | 1 | 1 | 0 |
| Նեոնատալ ասպիրացիոն համախտանիշ չճշտված | P24.9 | 29 | 8 | 0 | 0 | 0 | 0 |
| պերինատալ շրջանին յուրահատուկ վարակներ | P35, P37-P39 | 53 | 20 | 1 | 1 | 1 | 45 |
| նորածինների սեպսիս | P36 | 81 | 59 | 14 | 11 | 8 | 1 |
| ներարգանդային ոչ վնասվածքային արյունազեղումներ | P52 | 56 | 38 | 3 | 3 | 2 | 0 |
| հեմոռագիկ հիվանդություններ և այլ նորածնային արյունահոսություններ | P53-P54, P60-P61 | 138 | 77 | 1 | 1 | 1 | 0 |
| հեմոլիտիկ հիվանդություն՝ պայմանավորված իզոիմունիզացիայով | P55-P57 | 329 | 53 | 1 | 1 | 1 | 0 |

ԿՐԾՔՈՎ ՄՆՈՒՑՈՒՄ

Աղյուսակ 4.12

| Տարիներ | 1 տարին լրացած երեխաների ընդհանուր թվաքանակը | 4 ամիս բացառապես կրծքով սնվածների թվաքանակը* | 6 ամիս բացառապես կրծքով սնվածների թվաքանակը** | 1 տարեկան և ավելի նաև կրծքով սնվածների թվաքանակը*** |
|---------|--|--|---|---|
| 2022 | 34522 | 28686 | 24523 | 17800 |
| 2021 | 35773 | 30116 | 25690 | 18826 |
| 2020 | 35686 | 29995 | 25129 | 18761 |
| 2019 | 36180 | 30766 | 26510 | 19065 |
| 2018 | 37489 | 32360 | 27844 | 19599 |
| 2017 | 39658 | 34428 | 29407 | 20182 |
| 2016 | 40782 | 35340 | 29721 | 20756 |
| 2015 | 42110 | 36446 | 30725 | 20052 |
| 2014 | 40782 | 34456 | 28025 | 18686 |
| 2013 | 41454 | 34305 | 27544 | 19117 |
| 2012 | 42194 | 34831 | 27799 | 18939 |
| 2011 | 43595 | 34235 | 25773 | 16074 |

- երեխան սնվում է միայն կրծքի կաթով և չի ստանում որևէ կաթնախառնուրդ կամ կաթ, բայց ստանում է որևէ ոչ սննդային հեղուկ՝ ջուր, թեյ, հյուլթ, այլ
- ** երեխան սնվում է բացառապես կրծքի կաթով և չի ստանում որևէ այլ հեղուկ՝ ջուր, թեյ...
- *** 1 տարին լրացած երեխան շարունակում է կրծքով սնվել

ԳԼՈՒԽ 5.
ՎԻՐԱԲՈՒԺԱԿԱՆ
ՄԻՋԱՄՏՈՒԹՅՈՒՆՆԵՐ
ԵՎ ՎԻԺՈՒՄՆԵՐ

ՎԻՐԱԲՈՒԺԱԿԱՆ ՄԻՋԱՄՏՈՒԹՅՈՒՆՆԵՐ, 2022

Աղյուսակ 5.1

| Կատարվել են մանկաբարձական վիրահատություններ (առանց հղիության ընդհատումների) | | | | | | | | | | | | | |
|---|------------------------|----------|-------|--------------------------|------|-------------|------|---------------------|------|--|-------|------------|------|
| Տարիներ | Ընդունվել են ծնունդներ | Ընդամենը | | Արտարգանդային հղիություն | | Արջանադրում | | Վակուում էքստրակցիա | | Կեսարյան հատում (բացի փոքր հեշտոցային) | | Պտղահատում | |
| | | բ.ա. | հ.ա. | բ.ա. | հ.ա. | բ.ա. | հ.ա. | բ.ա. | հ.ա. | բ.ա. | հ.ա. | բ.ա. | հ.ա. |
| 1980 | 67944 | - | - | 828 | 12.2 | 197 | 2.9 | 687 | 10.1 | 640 | 9.4 | 91 | 1.3 |
| 1985 | 78672 | - | - | 954 | 12.1 | 245 | 3.1 | 519 | 6.6 | 1347 | 17.1 | 72 | 0.9 |
| 1990 | 80039 | 20637 | 257.8 | 1073 | 13.4 | 218 | 2.7 | 342 | 4.3 | 2687 | 33.6 | 72 | 0.9 |
| 1992 | 69070 | 18802 | 272.2 | 919 | 13.3 | 294 | 4.3 | 321 | 4.6 | 2584 | 37.4 | 58 | 0.8 |
| 1993 | 55086 | 12439 | 225.8 | 827 | 15.0 | 156 | 2.8 | 269 | 4.9 | 2226 | 40.4 | 42 | 0.8 |
| 1994 | 46285 | 11492 | 248.4 | 647 | 14.0 | 130 | 2.8 | 307 | 6.6 | 1889 | 40.8 | 50 | 1.1 |
| 1995 | 45445 | 9580 | 210.8 | 615 | 13.5 | 141 | 3.1 | 198 | 4.4 | 2093 | 46.1 | 57 | 1.3 |
| 1996 | 45612 | 10247 | 224.7 | 569 | 12.5 | 116 | 2.5 | 165 | 3.6 | 2316 | 50.8 | 52 | 1.1 |
| 1997 | 41976 | 12086 | 287.9 | 602 | 14.3 | 123 | 2.9 | 161 | 3.8 | 2483 | 59.2 | 39 | 0.9 |
| 1998 | 38625 | 13394 | 346.8 | 570 | 14.8 | 75 | 1.9 | 138 | 3.6 | 2432 | 63.0 | 26 | 0.7 |
| 1999 | 36187 | 13246 | 366.0 | 561 | 15.5 | 76 | 2.1 | 155 | 4.3 | 2404 | 66.4 | 16 | 0.4 |
| 2000 | 35279 | 13971 | 396.0 | 521 | 14.8 | 68 | 1.9 | 156 | 4.4 | 2553 | 72.4 | 24 | 0.7 |
| 2001 | 33009 | 13296 | 402.8 | 460 | 13.9 | 57 | 1.7 | 99 | 3.0 | 2520 | 76.3 | 15 | 0.5 |
| 2002 | 33423 | 12804 | 383.1 | 483 | 14.5 | 166 | 5.0 | 132 | 3.9 | 2729 | 81.7 | 10 | 0.3 |
| 2003 | 36909 | 14526 | 393.6 | 520 | 14.1 | 58 | 1.6 | 139 | 3.8 | 3266 | 88.5 | 12 | 0.3 |
| 2004 | 37906 | 14423 | 380.5 | 476 | 12.6 | 62 | 1.6 | 144 | 3.8 | 3611 | 95.3 | 13 | 0.3 |
| 2005 | 37992 | 14010 | 368.8 | 427 | 11.2 | 50 | 1.3 | 155 | 4.1 | 4248 | 111.8 | 15 | 0.4 |
| 2006 | 38053 | 14272 | 375.1 | 419 | 11.0 | 63 | 1.7 | 156 | 4.1 | 4512 | 118.6 | 16 | 0.4 |
| 2007 | 40319 | 15221 | 377.5 | 446 | 11.1 | 48 | 1.2 | 226 | 5.6 | 5638 | 139.8 | 14 | 0.3 |
| 2008 | 41462 | 15981 | 385.4 | 474 | 11.4 | 42 | 1.0 | 119 | 2.9 | 6234 | 150.4 | 16 | 0.4 |
| 2009 | 44554 | 17354 | 389.5 | 459 | 10.3 | 42 | 0.9 | 122 | 2.7 | 7882 | 176.9 | 14 | 0.3 |
| 2010 | 44739 | 18014 | 402.6 | 438 | 9.8 | 38 | 0.8 | 111 | 2.5 | 8439 | 188.6 | 11 | 0.2 |
| 2011 | 43301 | 19289 | 445.5 | 454 | 10.5 | 47 | 1.1 | 79 | 1.8 | 9385 | 216.7 | 13 | 0.3 |
| 2012 | 42709 | 18310 | 428.7 | 455 | 10.7 | 52 | 1.2 | 149 | 3.5 | 9558 | 223.8 | 4 | 0.1 |
| 2013 | 41923 | 18596 | 443.6 | 453 | 10.8 | 50 | 1.2 | 140 | 3.3 | 9949 | 237.3 | 4 | 0.1 |
| 2014 | 43332 | 19871 | 458.6 | 414 | 9.6 | 43 | 1.0 | 86 | 2.0 | 11156 | 257.5 | 3 | 0.1 |
| 2015 | 42123 | 20050 | 476.0 | 447 | 10.6 | 48 | 1.1 | 95 | 2.3 | 11472 | 272.3 | 3 | 0.1 |
| 2016 | 40809 | 19376 | 474.8 | 419 | 10.3 | 42 | 1.0 | 100 | 2.5 | 11525 | 282.4 | 0 | 0.0 |
| 2017 | 37832 | 20174 | 533.3 | 384 | 10.2 | 28 | 0.7 | 109 | 2.9 | 11727 | 310.0 | 1 | 0.03 |
| 2018 | 36769 | 19161 | 521.1 | 420 | 11.4 | 13 | 0.4 | 183 | 5.0 | 11961 | 325.3 | 0 | 0.0 |
| 2019 | 36064 | 20207 | 560.3 | 376 | 10.4 | 23 | 0.6 | 120 | 3.3 | 12403 | 343.9 | 3 | 0.1 |
| 2020 | 36570 | 20931 | 572.4 | 394 | 10.8 | 22 | 0.6 | 69 | 1.9 | 13144 | 359.4 | 0 | 0.0 |
| 2021 | 36259 | 19413 | 535.4 | 353 | 9.7 | 17 | 0.5 | 63 | 1.7 | 13612 | 375.4 | 3 | 0.1 |
| 2022 | 35606 | 19384 | 544.4 | 359 | 10.1 | 18 | 0.5 | 63 | 1.8 | 13689 | 384.5 | 11 | 0.3 |

հ.ա. -1000 ծննդից

ԿԵՍԱՐՅԱՆ ՀԱՏՈՒՄՆԵՐԻ ԹԻՎՆ ԸՍՏ ՄԱՐԶԵՐԻ, 2022

Աղյուսակ 5.2

| | Ընդհանուր ծախսերի թիվը | Կեսարյան հատումների թիվը | Ընդհանուր ծախսերի մեջ կեսարյան հատումների % |
|-------------|------------------------|--------------------------|---|
| ՀՀ | 35606 | 13689 | 38.4 |
| Երևան | 21672 | 9503 | 43.8 |
| Արագածոտն | 517 | 108 | 20.9 |
| Արարատ | 1660 | 673 | 40.5 |
| Արմավիր | 1240 | 237 | 19.1 |
| Գեղարքունիք | 1644 | 444 | 27.0 |
| Լոռի | 1816 | 634 | 34.9 |
| Կոտայք | 1820 | 592 | 32.5 |
| Շիրակ | 2761 | 729 | 26.4 |
| Սյունիք | 1142 | 350 | 30.6 |
| Վայոց Ձոր | 242 | 41 | 16.9 |
| Տավուշ | 1032 | 378 | 36.6 |

Գծապատկեր 18. ԿԵՍԱՐՅԱՆ ՀԱՏՈՒՄՆԵՐԻ ՏՈՎՈՄՆ ԸՍՏ ՄԱՐԶԵՐԻ, 2022

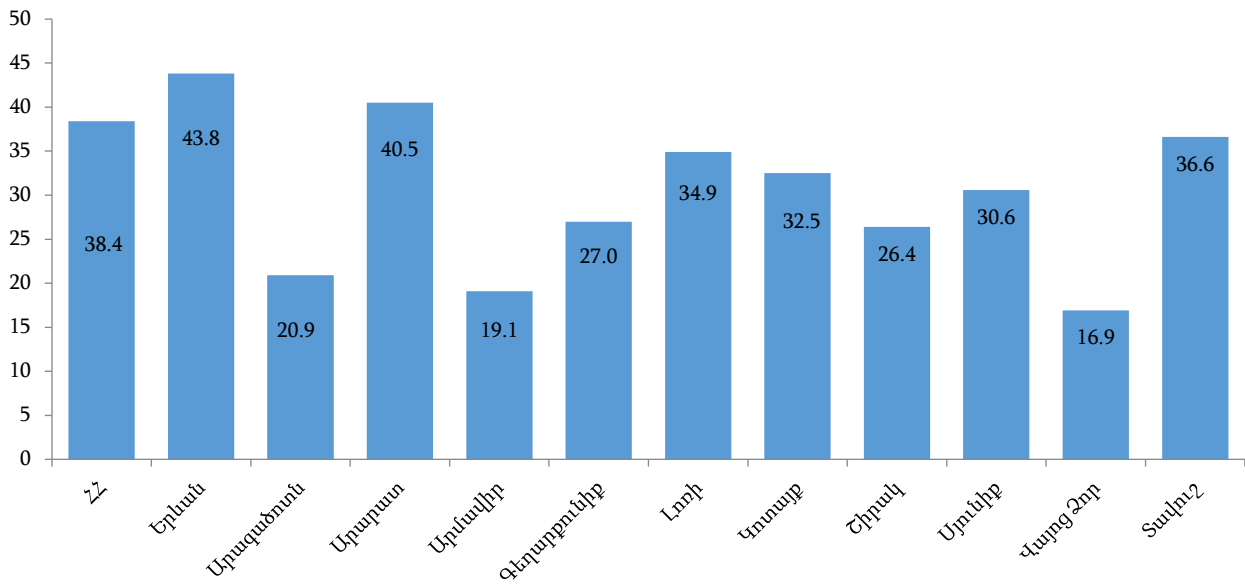

ՀՂԻՈՒԹՅԱՆ ԸՆԴՀԱՏՈՒՄՆԵՐ (վիժումներ)

Աղյուսակ 5.3

| Տարիներ | Հղիության ընդհատման թիվը բ.ա. հ.ա. | | | | | | | |
|---------|------------------------------------|-----------------------|--------------|--------------------|-----------------------------------|--------------|--------------------|---|
| | Ընդամենը | այդ թվում՝ | | | Պտղաբեր տարիքի 1000 կանանց հաշվով | | | 100 կենդանա ծին և մեռելածին երեխաների հաշվով* |
| | | Ինքնաբեր (սպոնտան) ** | Դեղորայքային | Վակուում ասպիրացիա | Ընդամենը | Դեղորայքային | Վակուում ասպիրացիա | |
| 1983 | 33158 | - | - | - | 38.2 | - | - | 43.0 |
| 1985 | 33896 | - | - | - | 38.4 | - | - | 41.7 |
| 1990 | 26094 | - | - | 2213 | 28.7 | - | 2.4 | 32.3 |
| 1991 | 27264 | - | - | 3154 | 29.9 | - | 3.4 | 34.7 |
| 1992 | 27958 | - | - | 2091 | 29.5 | - | 2.2 | 39.3 |
| 1993 | 27907 | - | - | 1816 | 28.7 | - | 1.9 | 47.0 |
| 1994 | 30571 | - | - | 1137 | 31.3 | - | 1.2 | 59.4 |
| 1995 | 30726 | - | - | 2910 | 30.5 | - | 2.9 | 62.3 |
| 1996 | 31323 | - | - | 2065 | 30.5 | - | 2.0 | 64.6 |
| 1997 | 25266 | - | - | 603 | 24.3 | - | 0.58 | 57.1 |
| 1999 | 14403 | - | - | 344 | 13.5 | - | 0.3 | 39.1 |
| 2000 | 11769 | 3687 | - | 311 | 10.9 | - | 0.28 | 34.0 |
| 2001 | 10419 | 2817 | - | 386 | 9.5 | - | 0.35 | 32.2 |
| 2002 | 9767 | 2641 | - | 395 | 10.7 | - | 0.43 | 30.1 |
| 2003 | 10730 | 2951 | - | 220 | 11.8 | - | 0.24 | 29.7 |
| 2004 | 10645 | 3062 | - | 158 | 11.6 | - | 0.17 | 28.2 |
| 2005 | 10925 | 3188 | - | 99 | 11.9 | - | 0.11 | 28.9 |
| 2006 | 11132 | 3344 | - | - | 12.0 | - | - | 29.1 |
| 2007 | 11501 | 3567 | - | - | 12.4 | - | - | 28.3 |
| 2008 | 12469 | 3437 | - | - | 13.5 | - | - | 29.8 |
| 2009 | 13797 | 3648 | - | - | 15.0 | - | - | 30.5 |
| 2010 | 12295 | 3718 | - | - | 13.5 | - | - | 26.9 |
| 2011 | 12130 | 3796 | 165 | - | 13.5 | 0.18 | - | 27.4 |
| 2012 | 13730 | 4277 | 429 | 341 | 16.8 | 0.52 | 0.42 | 31.7 |
| 2013 | 12871 | 4160 | 385 | 295 | 15.9 | 0.48 | 0.37 | 30.3 |
| 2014 | 12019 | 3640 | 53 | 74 | 15.1 | 0.07 | 0.09 | 27.5 |
| 2015 | 11259 | 2752 | 71 | 84 | 14.4 | 0.09 | 0.11 | 26.5 |
| 2016 | 10736 | 2235 | 178 | 110 | 13.9 | 0.23 | 0.14 | 26.0 |
| 2017 | 10228 | 2098 | 156 | 66 | 13.4 | 0.21 | 0.09 | 26.7 |
| 2018 | 10647 | 1669 | 146 | 97 | 14.1 | 0.19 | 0.13 | 28.6 |
| 2019 | 11348 | 2479 | 270 | 186 | 15.2 | 0.36 | 0.25 | 31.0 |
| 2020 | 11219 | 1963 | 427 | 74 | 15.1 | 0.57 | 0.1 | 30.5 |
| 2021 | 10442 | 2136 | 609 | 85 | 14 | 0.82 | 0.11 | 28.1 |
| 2022 | 11314 | 1920 | 1269 | 172 | 15.2 | 1.7 | 0.2 | 30.7 |

*Կենդանածինների և մեռելածինների տվյալները վերցվում են Ազգային վիճակագրական ծառայության բացարձակ արժեքից
 Ցուցանիշը հաշվարկվում է 2000 թվականից
 Ցուցանիշը հաշվարկում է 2011 թվականից

**ՀՂԻՈՒԹՅԱՆ ԸՆԴՀԱՏՄԱՆ (վիժումների) ԹԻՎՆ ԸՍՏ ՊԱՏՃԱՌՆԵՐԻ
ՄԱՐԶԱՅԻՆ ԿՏՐՎԱԾՔՈՎ, 2022**

Աղյուսակ 5.4

| | ՀՀ | Երևան | Արագածոտն | Արարատ | Արմավիր | Գեղարքունիք | Լոռի | Կոտայք | Շիրակ | Սյունիք | Վայոց ձոր | Տավուշ |
|--|------|-------|-----------|--------|---------|-------------|------|--------|-------|---------|-----------|--------|
| Ընդամենը (առանց վակուում ասպիրացիայի և դեղորայքային հղիության ընդհատման) | 9873 | 4038 | 398 | 855 | 680 | 673 | 983 | 678 | 782 | 441 | 47 | 298 |
| այդ թվում՝ | | | | | | | | | | | | |
| Ինքնաբեր (սպոնտան) | 1920 | 826 | 75 | 186 | 119 | 135 | 151 | 110 | 138 | 115 | 20 | 45 |
| Արհեստական-կնոջ կամքով (թույլատրված) | 5783 | 1839 | 292 | 643 | 437 | 530 | 586 | 391 | 580 | 283 | 27 | 175 |
| Արհեստական-բժշկական ցուցումով | 2170 | 1373 | 31 | 26 | 124 | 8 | 246 | 177 | 64 | 43 | - | 78 |

**ՀՂԻՈՒԹՅԱՆ ԸՆԴՀԱՏՄԱՆ ԹԻՎԸ (Ֆերտիլ հասակի 1000 կանանց հաշվով)
ԸՍՏ ՄԱՐԶԵՐԻ, 2022**

Աղյուսակ 5.5

| | ՀՀ | Երևան | Արագածոտն | Արարատ | Արմավիր | Գեղարքունիք | Լոռի | Կոտայք | Շիրակ | Սյունիք | Վայոց Ձոր | Տավուշ |
|---|------|-------|-----------|--------|---------|-------------|------|--------|-------|---------|-----------|--------|
| Հղիության ընդհատումների թիվը - ընդամենը | 9873 | 4038 | 398 | 855 | 680 | 673 | 983 | 678 | 782 | 441 | 47 | 298 |
| 1000 պտղաբեր տարիքի կնոջ հաշվով | 13.3 | 14.9 | 12.7 | 13 | 9.9 | 11.6 | 18.7 | 10.6 | 13.4 | 13.2 | 4 | 10.1 |
| այդ թվում՝ | | | | | | | | | | | | |
| Արհեստական-կնոջ կամքով (թույլատրված) | 5783 | 1839 | 292 | 643 | 437 | 530 | 586 | 391 | 580 | 283 | 27 | 175 |
| 1000 պտղաբեր տարիքի կնոջ հաշվով | 7.8 | 6.8 | 9.3 | 9.8 | 6.4 | 9.2 | 11.2 | 6.1 | 9.9 | 8.5 | 2.3 | 5.9 |
| արհեստական բժշկական ցուցումով | 2170 | 1373 | 31 | 26 | 124 | 8 | 246 | 177 | 64 | 43 | - | 78 |
| 1000 պտղաբեր տարիքի կնոջ հաշվով | 2.9 | 5.1 | 1 | 0.4 | 1.8 | 0.1 | 4.7 | 2.8 | 1.1 | 1.3 | - | 2.6 |

ՀԱԿԱԲԵՂՄՆԱՎՈՐԻՉՆԵՐԻ ՕԳՏԱԳՈՐԾՈՒՄ

Աղյուսակ 5.6

| | 1995 | 2000 | 2005 | 2010 | 2015 | 2017 | 2018 | 2020 | 2021 | 2022 |
|--|------|-------|------|------|------|------|------|------|------|------|
| Տարեկերջին հսկողության տակ գտնվող կանանց թիվը | | | | | | | | | | |
| Ունեն ներարգանդային պարույրներ | | | | | | | | | | |
| բացարձակ արժեք | 9541 | 16790 | 7677 | 5844 | 6570 | 6404 | 6607 | 6106 | 5687 | 4389 |
| 1000 ֆերտիլ հասակի կանանց հաշվով | 9.4 | 15.4 | 8.3 | 6.5 | 8.5 | 8.4 | 8.8 | 8.2 | 7.7 | 5.9 |
| Օգտագործում են հորմոնալ հակաբեղմնավորիչներ | | | | | | | | | | |
| բացարձակ արժեք | 1207 | 37726 | 3774 | 2430 | 3611 | 5830 | 6004 | 4949 | 4928 | 2906 |
| 1000 ֆերտիլ հասակի կանանց հաշվով | 1.2 | 34.7 | 4.1 | 2.7 | 4.7 | 7.7 | 8.0 | 6.6 | 6.6 | 3.9 |
| Ներդրված են ներարգանդային պարույրներ | | | | | | | | | | |
| բացարձակ արժեք | 2754 | 7280 | 2625 | 2614 | 2562 | 2330 | 2029 | 1663 | 1562 | 1965 |
| 1000 ֆերտիլ հասակի կանանց հաշվով | 2.7 | 6.7 | 2.9 | 2.9 | 3.3 | 3.1 | 2.7 | 2.2 | 2.1 | 2.6 |

ՎԱԿՈՒՈՒՄ ԱՍՊԻՐԱՑԻԱՑԻ (մինի աբորտ) ԵՎ ԴԵՂՈՐԱՅՔԻ ՄԻՋՈՑՈՎ ՀՂԻՈՒԹՅԱՆ ԸՆԴՀԱՏՄԱՆ ԹԻՎՆ ԸՍՏ ՄԱՐԶԵՐԻ, 2022

Աղյուսակ 5.7

| | ՀՀ | Երևան | Արագածոտն | Արարատ | Արմավիր | Գեղարքունիք | Լոռի | Կոտայք | Շիրակ | Սյունիք | Վայոց ձոր | Տավուշ |
|---------------------------------------|------|-------|-----------|--------|---------|-------------|------|--------|-------|---------|-----------|--------|
| Վակուում ասպիրացիա | 172 | 25 | 18 | 2 | - | 32 | 2 | 5 | - | - | 4 | 84 |
| Դեղորայքի միջոցով հղիության ընդհատում | 1269 | 653 | 21 | 6 | - | 97 | 59 | 154 | - | 15 | 4 | 260 |

ՀՂԻՈՒԹՅԱՆ ԸՆԴՀԱՏՄԱՆ ԹԻՎՆ ԸՍՏ ԺԱՄԿԵՏՆԵՐԻ ԸՍՏ ՄԱՐԶԵՐԻ, 2022

Աղյուսակ 5.8

| | ՀՀ | Երևան | Արագածոտն | Արարատ | Արմավիր | Գեղարքունիք | Լոռի | Կոտայք | Շիրակ | Սյունիք | Վայոց ձոր | Տավուշ |
|------------------------|------|-------|-----------|--------|---------|-------------|------|--------|-------|---------|-----------|--------|
| Մինչև 12 շաբաթ | 8710 | 3351 | 359 | 794 | 606 | 645 | 917 | 613 | 695 | 404 | 46 | 280 |
| 12-22 շաբաթ (ներառյալ) | 1163 | 687 | 39 | 61 | 74 | 28 | 66 | 65 | 87 | 37 | 1 | 18 |

ԳԼՈՒԽ 6. ՄԱՆԿԱԿԱՆ ՀԻՎԱՆԴԱՑՈՒԹՅՈՒՆ

ՀՀ 0-2 ՏԱՐԵԿԱՆ ԵՐԵԽԱՆԵՐԻ ՀԻՎԱՆԴԱՑՈՒԹՅՈՒՆՆ ԸՍՏ ՊԱՏՃԱՌՆԵՐԻ, 2022

Աղյուսակ 6.1

| Հիվանդություն | ՀՄԴ 10 | Տարիք | | | |
|--|----------------------------|-----------------|----------|-------------------|----------|
| | | մինչև 1 տարեկան | | 1 մինչև 2 տարեկան | |
| | | բ.ա. | հ.ա.* | բ.ա. | հ.ա.* |
| Ընդամենը հիվանդություններ. որոնցից՝ | A00-T98 | 36352 | 100212.3 | 37959 | 104097.1 |
| Վարակիչ և մակարածական հիվանդություններ | A00-B99 | 1700 | 4686.4 | 2455 | 6732.5 |
| այդ թվում՝ աղիքային վարակիչ հիվանդություններ | A00-A09 | 862 | 2376.3 | 1270 | 3482.8 |
| Կովիդ-19 | U07.1, U07.2 | 559 | 1541.0 | 402 | 1102.4 |
| Արյան և արյունաստեղծ օրգանների հիվանդություններ, իմուն մեխանիզմները ներգրավող առանձին խանգարումներ | D50-D89 | 2021 | 5571.3 | 1629 | 4467.3 |
| այդ թվում՝ սակավարյունություններ | D50-D64 | 1931 | 5323.2 | 1523 | 4176.6 |
| Ներզատական համակարգի հիվանդություններ, սնուցման և նյութափոխանակության խանգարումներ. | E00-E90 | 546 | 1505.2 | 469 | 1286.2 |
| այդ թվում՝ բնածին հիպոթիրեոզ | E03.1 | 25 | 68.9 | 24 | 65.8 |
| Կվաշխորկոր/սննդային մարագվ, ծանր սպիտակուցաէներգետիկ չճշտված անբավարարություն, չափավոր և թույլ աստիճանի սպիտակուցաէներգետիկ անբավարարություն | E40,E41, E43,E44.0 | 68 | 187.5 | 59 | 161,8 |
| Ռախիտ II-III | E55.0 մաս | 94 | 259.1 | 63 | 172.8 |
| Ֆենիլկետոնուրիա | E70.0 | 4 | 11.0 | 0 | 0.0 |
| Մուկովիսցիդոզ | E84.0-E84.1 E84.8-E84.9 | 0 | 0.0 | 4 | 11.0 |
| Նյարդային համակարգի հիվանդություններ | G00-G99 | 306 | 843.6 | 274 | 751.4 |
| այդ թվում՝ միոպաթիաներ | G71-G72 | 16 | 44.1 | 26 | 71.3 |
| Մանկական ուղեղային կաթված | G80 | 16 | 44.1 | 42 | 115.2 |
| Հիդրոցեֆալիա | G91 | 29 | 79.9 | 22 | 60.3 |
| Աչքի և նրա հավելյալ ապարատի հիվանդություններ | H00-H59 | 2262 | 6235.7 | 1682 | 4612.6 |
| այդ թվում՝ անհասության ռետինոպաթիա | H35 | 287 | 791.2 | 107 | 293.4 |
| Ականջի և պտկաձև էլունի հիվանդություններ | H60-H95 | 2412 | 6649.2 | 2791 | 7653.9 |
| Շնչառական օրգանների հիվանդություններ | J00-J99 | 18715 | 51592.0 | 21830 | 59865.6 |
| այդ թվում՝ շնչառական օրգանների սուր ինֆեկցիաներ, գրիպ | J00-J06,J10- J11 | 15698 | 43275.0 | 18851 | 51696.1 |
| Թոքաբորբեր | J12-J18 | 1123 | 3095.8 | 1211 | 3321.0 |
| Մարսողական օրգանների հիվանդություններ | K00-K93 | 2401 | 6618.9 | 2624 | 7195.9 |
| Միզասեռական համակարգի հիվանդություններ | N00-N99 | 1050 | 2894.6 | 1191 | 3266.1 |
| Պերիտոնալ շրջանում առաջացող առանձին վիճակներ | P00-P96 | 1861 | 5130.3 | 387 | 1061.3 |
| Բնածին զարգացման արատներ, դեֆորմացիաներ և քրոմոսոմային խանգարումներ, այդ թվում՝ | Q00-Q99 | 1294 | 3567.2 | 717 | 1966.3 |
| Միկրոցեֆալիա | Q02 | 48 | 132.3 | 35 | 96.0 |
| Բնածին հիդրոցեֆալիա | Q03 | 12 | 33.1 | 13 | 35.7 |
| Ողնուղեղի բնածին ճողվածք (Spina bifida) | Q05 | 11 | 30.3 | 12 | 32.9 |
| Բնածին գլաուկոմա | Q15.0 | 1 | 2,8 | 4 | 11.0 |
| Բնածին խլություն | Q16 | 5 | 13.8 | 8 | 21.9 |
| Մրտի և արյան շրջանառության բնածին արատներ | Q20-Q28 | 573 | 1579.6 | 296 | 811.7 |
| Կարծր քիմքի երկատում (գայլի երախ) | Q35 | 16 | 44.1 | 15 | 41.1 |
| Շրթունքի երկատում (նապաստակի շրթունք) | Q36 | 23 | 63.4 | 9 | 24.7 |
| Կոնքազորային հոդի դիսպլազիա | Q65 | 157 | 432.8 | 77 | 211.2 |
| Օստեոխոնդրոդիսպլազիաներ | Q78.0 | 6 | 16.5 | 3 | 8.2 |
| Դաունի համախտանիշ | Q91 | 30 | 82.7 | 30 | 82.3 |
| Վնասվածքներ, թունավորումներ և արտաքին պատճառների ներգործության այլ առանձին հետևանքներ | S00-T98 | 317 | 873.9 | 580 | 1590.6 |
| Այլ հիվանդություններ | | 1467 | 4044.1 | 1330 | 3647.3 |

**ԻՍՈՒՆԱԿԱՆԽԱՐԳԵԼՄԱՆ ԱԶԳԱՅԻՆ ԾՐԱԳՐՈՒՄ ԸՆԴԳՐՎԱԾ
ՎԱՐԱԿԻՉ ՀԻՎԱՆԴՈՒԹՅՈՒՆՆԵՐԻ ՏԱՐԱԾՎԱԾՈՒԹՅՈՒՆ**

Աղյուսակ 6.2

| Հիվանդություններ | Ընդամենը հիվանդություններ | | | | | | | | | | | | | | | |
|--|---------------------------|------|------|------|------|------|------|------|--------|-------|-------|------|------|------|------|------|
| | 1995 | 2000 | 2005 | 2010 | 2015 | 2019 | 2020 | 2022 | 1995 | 2000 | 2005 | 2010 | 2015 | 2020 | 2021 | 2022 |
| | բ. ա. | | | | | | | | հ.ա.** | | | | | | | |
| Պոլիոմիելիտ | 3 | - | - | - | - | - | - | - | 0.8 | - | - | - | - | - | - | - |
| Սուր թորչումած կաթվածահարություն (պոլիոսերոսաթիա)* | - | 22 | 10 | 13 | 17 | 16 | 9 | 4 | - | 0.6 | 0.31 | 0.40 | 0.57 | 0.3 | 0.24 | - |
| Դիֆթերիա | 29 | - | - | - | - | - | - | - | 0.8 | - | - | - | - | - | - | 0.13 |
| Կարմրուկ | 187 | 15 | 2281 | 2 | 33 | 7 | - | - | 5.0 | 0.39 | 70.9 | 0.06 | 1.1 | - | - | - |
| Կապույտ հազ | 12 | 10 | 6 | 4 | 27 | 46 | 14 | 2 | 0.3 | 0.26 | 0.19 | 0.12 | 0.9 | 0.47 | 0.2 | - |
| Փայտացում | 1 | 1 | 2 | 3 | - | - | 1 | 1 | 0.03 | 0.02 | 0.06 | 0.09 | - | 0.03 | - | 0.07 |
| Էպիդեմիկ պարոտիտ | 806 | 3431 | 167 | 38 | 4 | 1 | 2 | - | 21.4 | 90.2 | 5.2 | 1.17 | 0.13 | 0.06 | - | 0.03 |
| Կարմրախտ | 2135 | 673 | 620 | - | - | - | - | - | 57.0 | 17.69 | 19.3 | - | - | - | - | - |
| | | | | | | | | | | | | | | | | |
| | 1995 | 2000 | 2005 | 2010 | 2015 | 2019 | 2020 | 2022 | 1995 | 2000 | 2005 | 2010 | 2015 | 2020 | 2021 | 2022 |
| | բ. ա. | | | | | | | | հ.ա.** | | | | | | | |
| Պոլիոմիելիտ | 3 | - | - | - | - | - | - | - | 0.3 | - | - | - | - | - | - | - |
| Սուր թորչումած կաթվածահարություն (պոլիոսերոսաթիա)* | - | 22 | 9 | 13 | 17 | 16 | 9 | 4 | - | 2.4 | 1.32 | 2.2 | 2.9 | 1.5 | 1.2 | 0.7 |
| Դիֆթերիա | 18 | - | - | - | - | - | - | - | 1.6 | - | - | - | - | - | - | - |
| Կարմրուկ | 161 | 14 | 928 | - | 19 | 1 | - | - | 15.0 | 1.56 | 136.4 | - | 3.2 | - | - | - |
| Կապույտ հազ | 12 | 10 | 6 | 4 | 27 | 39 | 12 | 1 | 1.1 | 1.11 | 0.88 | 0.67 | 4.6 | 2.0 | 1.0 | 0.2 |
| Փայտացում | - | - | - | 1 | - | - | 1 | - | - | - | - | 0.17 | - | 0.17 | - | - |
| Էպիդեմիկ պարոտիտ | 763 | 2892 | 131 | 31 | 4 | 1 | 2 | - | 71.0 | 322.4 | 19.3 | 5.22 | 0.68 | 0.33 | - | - |
| Կարմրախտ | 2051 | 646 | 444 | - | - | - | - | - | 190.8 | 72.0 | 65.3 | - | - | - | - | - |

*Հսկողությունը սահմանվել է 1996 թվականից
 հ.ա. 100000 բնակչի հաշվով

ՊԱՏՎԱՍՏՈՒՄՆԵՐՈՒՄ ԵՐԵՒԱՆԵՐԻ ԸՆԴԳՐԿՎԱԾՈՒԹՅԱՆ ՑՈՒՑԱՆԻՇՆԵՐ (%)

Աղյուսակ 6.3

| Պատվաստանյութեր | 1995 | 2000 | 2005 | 2010 | 2015 | 2019 | 2020 | 2021 | 2022 |
|---|------|------|------|------|-------|-------|-------|-------|-------|
| ՎՀԲ /Վիրուսային հեպատիտ Բ/ | - | - | 89.2 | 94.3 | 97.92 | 97.21 | 97.29 | 96.51 | 96.02 |
| ԲՅԺ /Տուբերկուլյոզ/ | 84.0 | 96.8 | 94.8 | 99.1 | 99.3 | 98.76 | 99.00 | 98.49 | 98.31 |
| ԱԿԴՓ/ՎՀԲ/ՀԻԲ/ԻՊՊ-3 /Կապույտ հազ, դիֆթերիա, փայտացում, վիրուսային հեպատիտ Բ, հեմոֆիլիուս ինֆլուենզա Բ, ինակտիվացված պոլիոմիելիտ/ | 98.0 | 93.3 | 85.6 | 93.8 | 94.36 | 91.75 | 91.70 | 93.16 | 92.89 |
| ՕՊՊ-3 /Պոլիոմիելիտ/ | 93.0 | 96.2 | 89.4 | 95.5 | 96.22 | 93.67 | - | - | - |
| Ռոտա-2 /Ռոտավիրուսային վարակ/ | - | - | - | - | 93.35 | 91.68 | 92.16 | 92.31 | 91.0 |
| ԿԿԽ-1 /Կարմրուկ, կարմրախտ, խոզուկ/ | 96.0 | 91.6 | 94.4 | 97.3 | 97.00 | 95.29 | 94.44 | 94.21 | 94.65 |
| Պենսն-3 /Պենսակոկային վարակ/ | - | - | - | - | - | 91.6 | 91.96 | 92.98 | 92.9 |

ՎՀԲ - ներդրվել է 1999թ նոյեմբերից

Ռոտա- ներդրվել է 2012թ նոյեմբերից

ԱԿԴՓ/ՎՀԲ/ՀԻԲ- ներդրվել է 2009թ սեպտեմբերից՝ մինչ այդ մինչև 1 տարեկան երեխաների կապույտ հազի, դիֆթերիայի, փայտացման դեմ պատվաստումները կատարվել են ԱԿԴՓ պատվաստանյութով, իսկ 2020 թվականի ապրիլից ներդրվել է ԱԿԴՓ/ՎՀԲ/ՀԻԲ/ԻՊՊ՝ մինչ այդ պոլիոմիելիտի դեմ պատվաստումները իրականացվել են ՕՊՊ պատվաստանյութով:

ԿԿԽ- ներդրվել է 2002թ. հուլիսից՝ մինչ այդ կարմրուկի և խոզուկի դեմ պատվաստումներն իրականացվել են կարմրուկի և խոզուկի մոնովալենտ պատվաստանյութերով:

Պենսն- ներդրվել է 2015թ սեպտեմբերից

Ծանոթություն.

Մինչև 1 տարեկան երեխաներ- ՎՀԲ, ԲՅԺ, ԱԿԴՓ/ՎՀԲ/ՀԻԲ/ԻՊՊ-3, Պենսն-3, Ռոտա-2

Մինչև 2 տարեկան երեխաներ- ԿԿԽ-1, ԱԿԴՓ/ԻՊՊ

Մինչև 7 տարեկան երեխաներ- ԿԿԽ-2, ԱԿԴՓ/ԻՊՊ

ՊԱՏՎԱՍՏՈՒՄՆԵՐՈՒՄ ԵՐԵՒԱՆԵՐԻ ԸՆԴԳՐԿՎԱԾՈՒԹՅԱՆ ՑՈՒՑԱՆԻՇՆԵՐ (%), ՄԱՐԶԵՐ, 2022

Աղյուսակ 6.4

| Սարգեր | ՀՀ | Արագածոտն | Արարատ | Արմավիր | Գեղարքունիք | Լոռի | Կոտայք | Շիրակ | Սյունիք | Վայոց Ձոր | Տավուշ | Երևան |
|---|------|-----------|--------|---------|-------------|------|--------|-------|---------|-----------|--------|-------|
| ՎՀԲ /Վիրուսային հեպատիտ Բ/ | 96 | 98.2 | 96.9 | 98 | 96.5 | 97.6 | 95.6 | 96.6 | 96.6 | 99.3 | 96 | 94.2 |
| ԲՅԺ /Տուբերկուլյոզ/ | 98.3 | 98.9 | 99 | 98.8 | 97.9 | 98.3 | 97 | 99.2 | 97.3 | 99.3 | 98.8 | 98.2 |
| ԱԿԴՓ/ՎՀԲ/ՀԻԲ/ԻՊՊ-3 /Կապույտ հազ, դիֆթերիա, փայտացում, վիրուսային հեպատիտ Բ, հեմոֆիլիուս ինֆլուենզա Բ, ինակտիվացված պոլիոմիելիտ/ | 92.9 | 95.6 | 94 | 96.1 | 94.6 | 93.8 | 93.7 | 96 | 92.9 | 95.9 | 91.3 | 89.8 |
| Ռոտա-2 /Ռոտավիրուսային վարակ/ | 91 | 94.8 | 93.4 | 95.5 | 91.3 | 93 | 91 | 93.6 | 95.2 | 96.8 | 91.6 | 86.5 |
| ԿԿԽ-1 /Կարմրուկ, կարմրախտ, խոզուկ/ | 94.6 | 97.3 | 95.8 | 97.5 | 96.2 | 96.8 | 95.7 | 97.1 | 94.7 | 97.4 | 95.4 | 91.2 |
| Պենսն-3 /Պենսակոկային վարակ/ | 92.9 | 95.5 | 94.2 | 96.1 | 94.6 | 94 | 93.7 | 96.3 | 93.1 | 95.9 | 91.8 | 89.6 |

0-14 ՏԱՐԵԿԱՆ ԵՐԵՒԱՆԵՐԻ ԿԱՆԽԱՐԳԵԼԻՉ ՁՆՆՈՒՄՆԵՐԸ ԵՎ ՀԱՅՏՆԱԲԵՐՎԱԾ ՇԵՂՈՒՄՆԵՐԸ

Աղյուսակ 6.5

| Տարիներ | Ընդամենը զննվել են | Հայտնաբերվել են՝ | | | | | | | | | |
|---------|-----------------------|---------------------------|------------------------|----------------------------|------------------------|--------------------|------------------------|------------------|------------------------|-------------------------|------------------------|
| | | լսողության թուլացումով | | տեսողության թուլացումով | | խոսքի արատներով | | սկզբից սկզբից | | կեցվածքի շեղումներով | |
| | | Ընդա- մենը | %-ը զննված ներից | Ընդա- մենը | %-ը զննվածն երից | Ընդա- մենը | %-ը զննված ներից | Ընդա- մենը | %-ը զննված ներից | Ընդա- մենը | %-ը զննված ներից |
| 1980 | 846800 | 1300 | 0.15 | 18843 | 2.2 | 4355 | 0.51 | 395 | 0.05 | 12322 | 1.45 |
| 1985 | 982400 | 1750 | 0.18 | 20733 | 2.1 | 6048 | 0.61 | 493 | 0.05 | 14929 | 1.52 |
| 1990 | 934936 | 1948 | 0.2 | 18144 | 1.94 | 6482 | 0.69 | 657 | 0.07 | 14069 | 1.5 |
| 1995 | 831875 | 1683 | 0.2 | 11874 | 1.43 | 5014 | 0.6 | 555 | 0.07 | 10327 | 1.24 |
| 2000 | 693822 | 1226 | 0.17 | 9286 | 1.33 | 3527 | 0.5 | 248 | 0.03 | 4944 | 0.71 |
| 2004 | 616865 | 1030 | 0.17 | 8029 | 1.3 | 2994 | 0.49 | 279 | 0.05 | 4211 | 0.68 |
| 2005 | 615271 | 1163 | 0.19 | 8895 | 1.45 | 3126 | 0.51 | 364 | 0.06 | 4332 | 0.7 |
| 2006 | 584583 | 1035 | 0.18 | 9908 | 1.69 | 3539 | 0.61 | 375 | 0.06 | 4109 | 0.7 |
| 2007 | 581885 | 1029 | 0.18 | 9719 | 1.67 | 3731 | 0.64 | 403 | 0.07 | 3788 | 0.65 |
| 2008 | 577542 | 1042 | 0.18 | 10638 | 1.84 | 3575 | 0.62 | 510 | 0.09 | 4024 | 0.7 |
| 2009 | 575771 | 1048 | 0.18 | 10589 | 1.84 | 3869 | 0.67 | 510 | 0.09 | 3693 | 0.64 |
| 2010 | 574060 | 973 | 0.17 | 10308 | 1.80 | 3520 | 0.61 | 656 | 0.11 | 3136 | 0.55 |
| 2011 | 571432 | 936 | 0.16 | 10314 | 1.80 | 3881 | 0.68 | 600 | 0.10 | 3125 | 0.55 |
| 2012 | 574943 | 905 | 0.16 | 10980 | 1.91 | 3843 | 0.67 | 613 | 0.11 | 3312 | 0.58 |
| 2013 | 570605 | 951 | 0.17 | 12162 | 2.13 | 3808 | 0.67 | 604 | 0.11 | 3764 | 0.66 |
| 2014 | 568171 | 952 | 0.17 | 12372 | 2.18 | 3562 | 0.63 | 605 | 0.11 | 4046 | 0.71 |
| 2015 | 578802 | 1193 | 0.21 | 11873 | 2.05 | 3462 | 0.60 | 589 | 0.10 | 3540 | 0.61 |
| 2016 | 584708 | 1217 | 0.21 | 12503 | 2.14 | 3457 | 0.59 | 568 | 0.10 | 3649 | 0.62 |
| 2017 | 579640 | 1434 | 0.25 | 12695 | 2.19 | 3131 | 0.54 | 595 | 0.10 | 3985 | 0.69 |
| 2018 | 579895 | 1342 | 0.23 | 14103 | 2.43 | 3240 | 0.56 | 659 | 0.11 | 4036 | 0.70 |
| 2019 | 579125 | 1347 | 0.23 | 14539 | 2.51 | 3306 | 0.57 | 766 | 0.13 | 3562 | 0.62 |
| 2020* | 454220 | 1299 | 0.29 | 15481 | 3.41 | 2659 | 0.59 | 1170 | 0.26 | 4634 | 1.02 |
| 2021 | 466134 | 1466 | 0.31 | 18302 | 3.93 | 2379 | 0.51 | 1592 | 0.34 | 4801 | 1.03 |
| 2022 | 467888 | 1508 | 0.32 | 20339 | 4.3 | 2414 | 0.52 | 1755 | 0.38 | 5020 | 1.07 |

2020 թվականից ներկայացված են 5-14 տարեկան երեխաների կանխարգելիչ զննումների արդյունքում հայտնաբերված շեղումները

0-17 ՏԱՐԵԿԱՆ ԵՐԵԽԱՆԵՐԻ ՀՈՍՊԻՏԱԼԱՑՈՒՄ ԵՎ ՀԻՎԱՆԴԱՆՈՑԱՑԻՆ ՄԱՀԱԲԵՐՈՒԹՅՈՒՆ, 2022

Աղյուսակ 6.6

| Հիվանդությունների անվանումը | մինչև 1 տարեկան հոսպիտալացում | Մահահերոսության 1 տ. | Ընդունվել են հիվանդներ ընդամենը՝ 0-14 տ. | Մահացել են՝ 0-14 տ. | Ընդունվել են հիվանդներ ընդամենը՝ 15-17 տ. | Մահացել են՝ 15-17 տ. |
|--|-------------------------------|----------------------|--|---------------------|---|----------------------|
| Ընդամենը | 24666 | 238 | 99136 | 277 | 15147 | 9 |
| այդ թվում՝ վարակիչ և մակաբուծական հիվանդություններ | 2903 | 9 | 12327 | 11 | 518 | 1 |
| Նորագոյացություններ | 78 | 1 | 1555 | 6 | 284 | 1 |
| Արյան և արյունաստեղծ օրգանների հիվանդություններ, առանձին խանգարումներ՝ իմուն մեխանիզմի ներգրավմամբ | 27 | 1 | 251 | 1 | 44 | 0 |
| Ներզատական համակարգի հիվանդություններ, սնուցման և նյութափոխանակության խանգարումներ | 29 | 1 | 949 | 1 | 547 | 0 |
| Նյարդային համակարգի հիվանդություններ | 117 | 1 | 1590 | 5 | 2021 | 1 |
| Արյան շրջանառության համակարգի հիվանդություններ | 6 | 0 | 189 | 1 | 340 | 0 |
| Շնչառական օրգանների հիվանդություններ | 11583 | 4 | 44764 | 5 | 2387 | 1 |
| Ոսկրամկանային համակարգի և շարակցական հյուսվածքի հիվանդություններ | 14 | 0 | 966 | 0 | 1871 | 0 |
| Միզասեռական համակարգի հիվանդություններ | 389 | 0 | 3736 | 0 | 1110 | 0 |
| Հղիություն, ծննդաբերություն և հետծննդաբերական շրջան. | 0 | | 0 | | 59 | |
| Բնածին շեղումներ (գարգացման արատներ), դեֆորմացիաներ և քրոմոսոմային խանգարումներ | 1083 | 45 | 2715 | 51 | 925 | 5 |
| Վնասվածքներ, թունավորումներ և արտաքին պատճառների ներգործության որոշ այլ հետևանքներ | 300 | 0 | 5641 | 3 | 865 | 0 |

ՎԻՐԱՀԱՏՈՒԹՅՈՒՆՆԵՐ, 0-17 ՏԱՐԵԿԱՆ ԵՐԵՒԱՆԵՐ, 2022

Աղյուսակ 6.7

| Վիրահատության անվանումը | Վիրահատությունների թիվը Ընդամենը | 0-17 տ. | 0-14 տ. |
|--|-------------------------------------|---------|---------|
| Ընդամենը վիրահատություններ. | 199585 | 22404 | 18138 |
| այդ թվում՝ | | | |
| Նյարդային համակարգի. նրանցից՝ | 2137 | 271 | 266 |
| գլխուղեղի | 850 | 220 | 219 |
| Ներզատական համակարգի. նրանցից՝ | 2024 | 4 | 1 |
| Աչքի և նրա հավելյալ ապարատի. նրանցից՝ | 19296 | 750 | 596 |
| կապված՝ գլաուկոմայի | 616 | 6 | 1 |
| կատարակտայի | 12950 | 56 | 14 |
| Ականջի, կոկորդի և քթի օրգանների. նրանցից՝ | 26065 | 3043 | 1463 |
| քթի | 23975 | 2322 | 986 |
| կոկորդի | 1133 | 310 | 125 |
| ականջի | 957 | 411 | 352 |
| Շնչառական օրգանների. նրանցից՝ | 11084 | 7497 | 6714 |
| նշիկների և ադենոիդների | 8387 | 6917 | 6371 |
| թոքերի | 1398 | 22 | 19 |
| Մրտի. նրանցից՝ | 11367 | 174 | 163 |
| սրտի բաց վիրահատություն | 581 | 170 | 159 |
| ատրոսկոբոնար շունտավորում | 1187 | 0 | 0 |
| ստենտավորում | 8630 | 0 | 0 |
| կարդիոստիմուլյատորի պատվաստում | 774 | 4 | 4 |
| Անոթների. նրանցից՝ | 8293 | 51 | 22 |
| զարկերակների | 2271 | 20 | 13 |
| երակների | 6022 | 31 | 9 |
| Որովայնի խոռոչի օրգանների. նրանցից՝ | 23802 | 2668 | 2103 |
| աղիների սուր անանցանելիության հետ | 837 | 138 | 134 |
| որդելունի սուր բորբոքման հետ | 3735 | 1603 | 1123 |
| օղակված ճողվածքի հետ | 1624 | 106 | 96 |
| լեղապարկի սուր բորբոքման հետ | 3603 | 19 | 13 |
| չօղակված ճողվածքի ճողվածքահատում | 5964 | 682 | 636 |
| Երիկամների և միզածորանների | 6670 | 258 | 225 |
| Շագանակագեղձի | 2825 | 0 | 0 |
| Կանանց սեռական օրանների. նրանցից՝ | 13477 | 110 | 93 |
| արգանդի քերում (բացի վիժումից) | 3115 | 2 | 1 |
| Մանկաբարձական վիրահատություններ. նրանցից՝ | 29188 | 15 | 1 |
| կեսարյան հատման հետ (բացի փոքր հեշտոցային) | 13689 | 11 | 0 |
| վիժումների | 9804 | 2 | 0 |
| Ոսկրամկանային համակարգի. նրանցից՝ | 18681 | 3556 | 3108 |
| ոսկրերի և հոդերի | 12709 | 2992 | 2649 |
| Կրծքագեղձի | 3040 | 12 | 4 |
| Մաշկի և ենթամաշկային բջջանքի | 6623 | 1114 | 815 |
| Այլ վիրահատություններ | 15013 | 2881 | 2564 |

ԳԼՈՒԽ 7. ԿԱՆԱՆՑ ԿՈՆՍՈՒԼՏԱՑԻԱՆԵՐԻ ԵՎ
ԾՆԵՂՕԳՆՈՒԹՅՈՒՆ ԻՐԱԿԱՆԱՑՆՈՂ
ՀԱՍՏԱՏՈՒԹՅՈՒՆՆԵՐ , ՄՈՐ ԵՎ ՄԱՆԿԱՆ
ԱՌՈՂՋՈՒԹՅԱՆ ՊԱՀՊԱՀՆՄԱՆ ԵՎ
ՀԱՄԱՊԱՏԱՍԽԱՆ ԲԺՇԿԱԿԱՆ ՕԳՆՈՒԹՅՈՒՆ
ՄԱՏՈՒՅՈՂ ԿԱԴՐԱՅԻՆ ՆԵՐՈՒԺ

ԿԱԴՐԱՑԻՆ ՆԵՐՈՒԺ (բժիշկներ ըստ մասնագիտությունների և միջին անձնակազմ), ՀՀ, 2022

Աղյուսակ 7.1

| Մասնագիտություններ | Հիվանդանոցային և արտահիվանդանոցային և նեղ մասնագիտական կազմակերպություններում գործող կադրային ներուժի (ֆիզիկական անձերի) թվաքանակը | | այդ թվում՝ | | | |
|---|--|------------|------------------------------------|------------|--|------------|
| | | | Հիվանդանոցային կազմակերպություններ | | Արտահիվանդանոցային և նեղ մասնագիտական կազմակերպություններ (սյուրիկլինիկաներ, ամբուլատորիաներ, դիսպանսերներ, կոնսուլտացիաներ) | |
| | բ.ա. | 10 000 բն. | բ.ա. | 10 000 բն. | բ.ա. | 10 000 բն. |
| <i>Բժիշկներ ըստ մասնագիտությունների</i> | | | | | | |
| Բժիշկներ – ընդամենը | 10918 | 36.67 | 5372 | 18.04 | 5546 | 18.63 |
| Ընտանեկան բժիշկներ | 586 | 1.97 | 4 | 0.01 | 582 | 1.95 |
| Թերապևտներ - ընդամենը | 787 | 3.47 | 157 | 0.69 | 630 | 2.78 |
| Մանկաբույժներ - ընդամենը | 571 | 8.03 | 161 | 2.26 | 410 | 5.77 |
| Նեոնատոլոգ | 147 | 2.46 | 145 | 2.43 | 2 | 0.03 |
| Մանկաբարձ-գինեկոլոգ | 770 | 4.90 | 421 | 2.68 | 349 | 2.22 |
| Ռեպրոդուկտոլոգ (Վերարտադրողական առող. Գինեկոլոգ) | 13 | 0.17 | 7 | 0.09 | 6 | 0.08 |
| Ներզատաբան-գինեկոլոգ | 5 | 0.03 | 0 | 0.00 | 5 | 0.03 |
| <i>Միջին անձնակազմ</i> | | | | | | |
| Ընդամենը միջին բուժանձնակազմ ըստ մասնագիտությունների և ծառայությունների | 15658 | 52.59 | 8517 | 28.61 | 7141 | 23.99 |
| Ընտանեկան բուժքույր | 1640 | 5.51 | 212 | 0.71 | 1428 | 4.80 |
| Մանկական բուժքույր | 863 | 12.14 | 305 | 4.29 | 558 | 7.85 |
| Բուժքույր նեոնատոլոգ | 184 | 3.08 | 184 | 3.08 | 0 | 0.00 |
| Մանկաբարձուհի | 1007 | 13.53 | 605 | 8.13 | 402 | 5.40 |

Գծապատկեր 19. ՀՀ ԲՈՒԺԿԱԶՄԱԿԵՐՊՈՒԹՅՈՒՆՆԵՐՈՒՄ / ԿԱՍ ԲԺՇԿԱԿԱՆ ԿԱԶՄԱԿԵՐՊՈՒԹՅՈՒՆՆԵՐՈՒՄ ՄԱՆԿԱԲՈՒՅԺՆԵՐԻ. ՆԵՈՆԱՏՈԼՈԳՆԵՐԻ ԵՎ ՄԱՆԿԱԲԱՐՁ-ԳԻՆԵԿՈԼՈԳՆԵՐԻ ԹԻՎԸ (10 000 բնակչի հաշվով), 2022

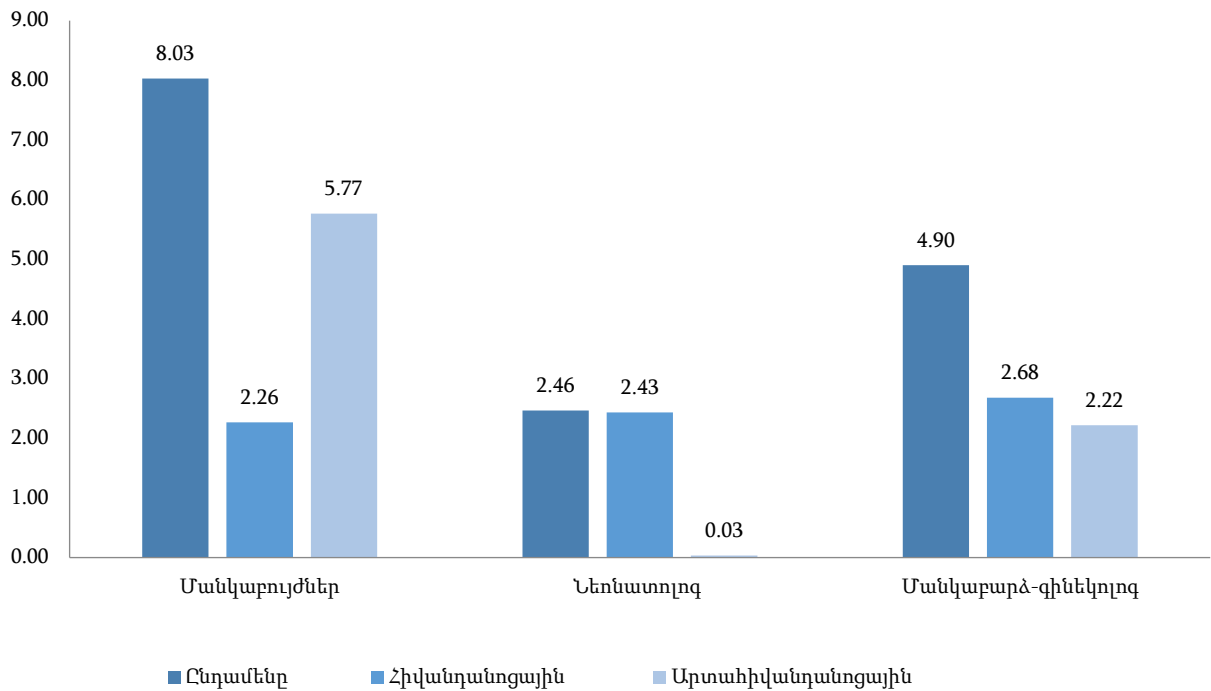

Գծապատկեր 20. ՀՀ ԲՈՒԺԿԱԶՄԱԿԵՐՊՈՒԹՅՈՒՆՆԵՐՈՒՄ ՄԻՋԻՆ ԲՈՒԺԱՆՁՆԱԿԱԶՄԻ ԹԻՎԸ (10 000 բնակչի հաշվով), 2022

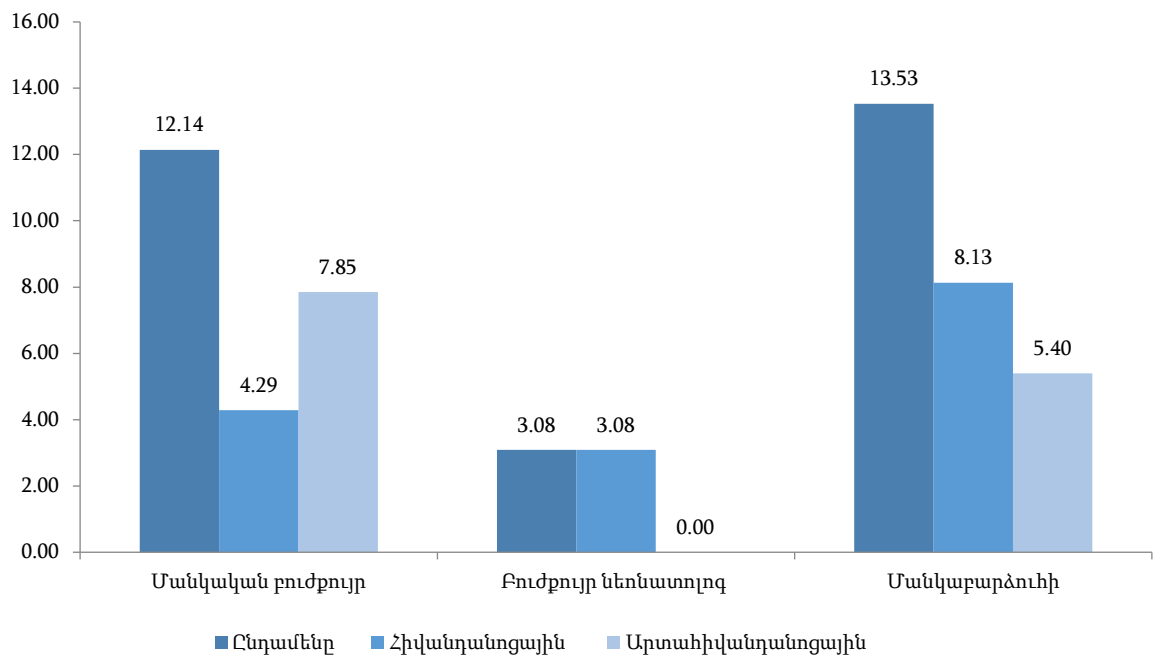

ԿԱՂՐԱՅԻՆ ՆԵՐՈՒԺ
(բժիշկներ ըստ մասնագիտությունների), ԵՐԵՎԱՆ, 2022

Աղյուսակ 7.2

| Մասնագիտություններ | Հիվանդանոցային և արտահիվանդանոցային և նեղ մասնագիտական կազմակերպություններում գործող կադրային ներուժի (ֆիզիկական անձերի) թվաքանակը | | այդ թվում՝ | | | |
|---|--|------------|------------------------------------|------------|--|------------|
| | | | Հիվանդանոցային կազմակերպություններ | | Արտահիվանդանոցային և նեղ մասնագիտական կազմակերպություններ (պոլիկլինիկաներ, ամբուլատորիաներ, դիսպանսերներ, կոնսուլտացիաներ) | |
| | բ.ա. | 10 000 բն. | բ.ա. | 10 000 բն. | բ.ա. | 10 000 բն. |
| <i>Բժիշկներ ըստ մասնագիտությունների</i> | | | | | | |
| Բժիշկներ – ընդամենը | 7230 | 65.79 | 3920 | 35.67 | 3310 | 30.12 |
| Ընտանեկան բժիշկներ | 58 | 0.53 | 2 | 0.02 | 56 | 0.51 |
| Թերապևտներ - ընդամենը | 480 | 5.70 | 79 | 0.94 | 401 | 4.76 |
| Մանկաբույժներ - ընդամենը | 368 | 14.36 | 101 | 3.94 | 267 | 10.42 |
| Նեոնատոլոգ | 91 | 4.17 | 91 | 4.17 | 0 | 0.00 |
| Մանկաբարձ-գինեկոլոգ | 495 | 8.39 | 295 | 5.00 | 200 | 3.39 |
| Ռեպրոդուկտոլոգ (Վերարտադրողական առող. Գինեկոլոգ) | 13 | 0.48 | 7 | 0.26 | 6 | 0.22 |
| Ներզատաբան-գինեկոլոգ | 3 | 0.05 | 0 | 0.00 | 3 | 0.05 |
| <i>Միջին անձնակազմ</i> | | | | | | |
| Ընդամենը միջին բուժանձնակազմ ըստ մասնագիտությունների և ծառայությունների | 8174 | 74.38 | 5233 | 47.62 | 2941 | 26.76 |
| Ընտանեկան բուժբույր | 445 | 4.05 | 186 | 1.69 | 259 | 2.36 |
| Մանկական բուժբույր | 404 | 15.76 | 108 | 4.21 | 296 | 11.55 |
| Բուժբույր նեոնատոլոգ | 72 | 3.30 | 72 | 3.30 | 0 | 0.00 |
| Մանկաբարձուհի | 512 | 18.90 | 324 | 11.96 | 188 | 6.94 |

ԿԱՂՐԱՅԻՆ ՆԵՐՈՒԺ
(բժիշկներ ըստ մասնագիտությունների), ԱՐԱԳԱԾՈՏՆ, 2022

Աղյուսակ 7.3

| Մասնագիտություններ | Հիվանդանոցային և արտահիվանդանոցային և նեղ մասնագիտական կազմակերպություններում գործող կադրային ներուժի (ֆիզիկական անձերի) թվաքանակը | | այդ թվում՝ | | | |
|---|--|------------|------------------------------------|------------|--|------------|
| | | | Հիվանդանոցային կազմակերպություններ | | Արտահիվանդանոցային և նեղ մասնագիտական կազմակերպություններ (պոլիկլինիկաներ, ամբուլատորիաներ, դիսպանսերներ, կոնսուլտացիաներ) | |
| | բ.ա. | 10 000 բն. | բ.ա. | 10 000 բն. | բ.ա. | 10 000 բն. |
| <i>Բժիշկներ ըստ մասնագիտությունների</i> | | | | | | |
| Բժիշկներ – ընդամենը | 267 | 21.24 | 96 | 7.64 | 171 | 13.60 |
| Ընտանեկան բժիշկներ | 40 | 3.18 | 0 | 0.00 | 40 | 3.18 |
| Թերապևտներ - ընդամենը | 33 | 3.51 | 18 | 1.92 | 15 | 1.60 |
| Մանկաբույժներ - ընդամենը | 9 | 2.83 | 2 | 0.63 | 7 | 2.20 |
| Նեոնատոլոգ | 1 | 0.38 | 1 | 0.38 | 0 | 0.00 |
| Մանկաբարձ-գինեկոլոգ | 12 | 1.86 | 3 | 0.47 | 9 | 1.40 |
| <i>Միջին անձնակազմ</i> | | | | | | |
| Ընդամենը միջին բուժանձնակազմ ըստ մասնագիտությունների և ծառայությունների | 517 | 41.13 | 173 | 13.76 | 344 | 27.37 |
| Ընտանեկան բուժքույր | 103 | 8.19 | 0 | 0.00 | 103 | 8.19 |
| Մանկական բուժքույր | 42 | 13.21 | 17 | 5.35 | 25 | 7.86 |
| Բուժքույր նեոնատոլոգ | 10 | 3.77 | 10 | 3.77 | 0 | 0.00 |
| Մանկաբարձուհի | 31 | 9.87 | 14 | 4.46 | 17 | 5.41 |

ԿԱԴՐԱՅԻՆ ՆԵՐՈՒՄ
(բժիշկներ ըստ մասնագիտությունների), ԱՐԱՐԱՏ, 2022

Աղյուսակ 7.4

| Մասնագիտություններ | Հիվանդանոցային և արտահիվանդանոցային և նեղ մասնագիտական կազմակերպություններում գործող կադրային ներուժի (ֆիզիկական անձերի) թվաքանակը | | այդ թվում՝ | | | |
|---|--|------------|------------------------------------|------------|--|------------|
| | | | Հիվանդանոցային կազմակերպություններ | | Արտահիվանդանոցային և նեղ մասնագիտական կազմակերպություններ (պոլիկլինիկաներ, ամբուլատորիաներ, դիսպանսերներ, կոնսուլտացիաներ) | |
| | բ.ա. | 10 000 բն. | բ.ա. | 10 000 բն. | բ.ա. | 10 000 բն. |
| <i>Բժիշկներ ըստ մասնագիտությունների</i> | | | | | | |
| Բժիշկներ – ընդամենը | 441 | 17.01 | 202 | 7.79 | 239 | 9.22 |
| Ընտանեկան բժիշկներ | 73 | 2.82 | 1 | 0.04 | 72 | 2.78 |
| Թերապևտներ - ընդամենը | 39 | 2.00 | 9 | 0.46 | 30 | 1.54 |
| Մանկաբույժներ - ընդամենը | 31 | 4.80 | 12 | 1.86 | 19 | 2.94 |
| Նեոնատոլոգ | 13 | 2.40 | 13 | 2.40 | 0 | 0.00 |
| Մանկաբարձ-գինեկոլոգ | 28 | 2.08 | 15 | 1.11 | 13 | 0.97 |
| <i>Միջին անձնակազմ</i> | | | | | | |
| Ընդամենը միջին բուժանձնակազմ ըստ մասնագիտությունների և ծառայությունների | 842 | 32.47 | 417 | 16.08 | 425 | 16.39 |
| Ընտանեկան բուժքույր | 211 | 8.14 | 6 | 0.23 | 205 | 7.91 |
| Մանկական բուժքույր | 68 | 10.53 | 35 | 5.42 | 33 | 5.11 |
| Բուժքույր նեոնատոլոգ | 15 | 2.77 | 15 | 2.77 | 0 | 0.00 |
| Մանկաբարձուհի | 61 | 9.27 | 33 | 5.02 | 28 | 4.26 |

ԿԱԴՐԱՅԻՆ ՆԵՐՈՒՄ
(բժիշկներ ըստ մասնագիտությունների), ԱՐՄԱՎԻՐ, 2022

Աղյուսակ 7.5

| Մասնագիտություններ | Հիվանդանոցային և արտահիվանդանոցային նեղ մասնագիտական կազմակերպություններում գործող կադրային ներուժի (ֆիզիկական անձերի) թվաքանակը | | այդ թվում՝ | | | |
|---|--|------------|------------------------------------|------------|--|------------|
| | | | Հիվանդանոցային կազմակերպություններ | | Արտահիվանդանոցային և նեղ մասնագիտական կազմակերպություններ (պոլիկլինիկաներ, ամբուլատորիաներ, դիսպանսերներ, կոնսուլտացիաներ) | |
| | բ.ա. | 10 000 բն. | բ.ա. | 10 000 բն. | բ.ա. | 10 000 բն. |
| <i>Բժիշկներ ըստ մասնագիտությունների</i> | | | | | | |
| Բժիշկներ – ընդամենը | 398 | 14.93 | 142 | 5.33 | 256 | 9.60 |
| Ընտանեկան բժիշկներ | 67 | 2.51 | 1 | 0.04 | 66 | 2.48 |
| Թերապևտներ - ընդամենը | 39 | 1.92 | 5 | 0.25 | 34 | 1.67 |
| Մանկաբույժներ - ընդամենը | 27 | 4.29 | 3 | 0.48 | 24 | 3.81 |
| Նեոնատոլոգ | 5 | 0.95 | 5 | 0.95 | 0 | 0.00 |
| Մանկաբարձ-գինեկոլոգ | 30 | 2.18 | 12 | 0.87 | 18 | 1.31 |
| <i>Միջին անձնակազմ</i> | | | | | | |
| Ընդամենը միջին բուժանձնակազմ ըստ մասնագիտությունների և ծառայությունների | 813 | 30.50 | 322 | 12.08 | 491 | 18.42 |
| Ընտանեկան բուժքույր | 122 | 4.58 | 2 | 0.08 | 120 | 4.50 |
| Մանկական բուժքույր | 79 | 12.54 | 25 | 3.97 | 54 | 8.57 |
| Բուժքույր նեոնատոլոգ | 14 | 2.67 | 14 | 2.67 | 0 | 0.00 |
| Մանկաբարձուհի | 52 | 7.59 | 26 | 3.80 | 26 | 3.80 |

ԿԱՂՐԱՅԻՆ ՆԵՐՈՒԺ
(բժիշկներ ըստ մասնագիտությունների), ԳԵՂԱՐՔՈՒՆԻՔ, 2022

Աղյուսակ 7.6

| Մասնագիտություններ | Հիվանդանոցային և արտահիվանդանոցային և նեղ մասնագիտական կազմակերպություններում գործող կադրային ներուժի (ֆիզիկական անձերի) թվաքանակը | | այդ թվում՝ | | | |
|---|--|-------|------------------------------------|------------|--|------------|
| | | | Հիվանդանոցային կազմակերպություններ | | Արտահիվանդանոցային և նեղ մասնագիտական կազմակերպություններ (պոլիկլինիկաներ, ամբուլատորիաներ, դիսպանսերներ, կոնսուլտացիաներ) | |
| | | | բ.ա. | 10 000 բն. | բ.ա. | 10 000 բն. |
| <i>Բժիշկներ ըստ մասնագիտությունների</i> | | | | | | |
| Բժիշկներ – ընդամենը | 356 | 15.57 | 165 | 7.21 | 191 | 8.35 |
| Ընտանեկան բժիշկներ | 46 | 2.01 | 0 | 0.00 | 46 | 2.01 |
| Թերապևտներ - ընդամենը | 31 | 1.78 | 9 | 0.52 | 22 | 1.26 |
| Սանկաբույժներ - ընդամենը | 19 | 3.47 | 6 | 1.10 | 13 | 2.38 |
| Նեոնատոլոգ | 6 | 1.33 | 4 | 0.88 | 2 | 0.44 |
| Սանկաբարձ-գինեկոլոգ | 29 | 2.52 | 17 | 1.48 | 12 | 1.04 |
| <i>Միջին անձնակազմ</i> | | | | | | |
| Ընդամենը միջին բուժանձնակազմ ըստ մասնագիտությունների և ծառայությունների | 792 | 34.63 | 397 | 17.36 | 395 | 17.27 |
| Ընտանեկան բուժքույր | 135 | 5.90 | 0 | 0.00 | 135 | 5.90 |
| Սանկական բուժքույր | 58 | 10.60 | 29 | 5.30 | 29 | 5.30 |
| Բուժքույր նեոնատոլոգ | 12 | 2.65 | 12 | 2.65 | 0 | 0.00 |
| Սանկաբարձուհի | 56 | 9.69 | 40 | 6.92 | 16 | 2.77 |

ԿԱՂՐԱՅԻՆ ՆԵՐՈՒՄ
(բժիշկներ ըստ մասնագիտությունների), ԼՈՌԻ, 2022

Աղյուսակ 7.7

| Մասնագիտություններ | Հիվանդանոցային և արտահիվանդանոցային և նեղ մասնագիտական կազմակերպություններում գործող կադրային ներուժի (ֆիզիկական անձերի) թվաքանակը | | այդ թվում՝ | | | |
|---|--|------------|------------------------------------|------------|--|------------|
| | | | Հիվանդանոցային կազմակերպություններ | | Արտահիվանդանոցային և նեղ մասնագիտական կազմակերպություններ (պոլիկլինիկաներ, ամբուլատորիաներ, դիսպանսերներ, կոնսուլտացիաներ) | |
| | բ.ա. | 10 000 բն. | բ.ա. | 10 000 բն. | բ.ա. | 10 000 բն. |
| <i>Բժիշկներ ըստ մասնագիտությունների</i> | | | | | | |
| Բժիշկներ – ընդամենը | 505 | 23.88 | 194 | 9.17 | 311 | 14.70 |
| Ընտանեկան բժիշկներ | 19 | 0.90 | 0 | 0.00 | 19 | 0.90 |
| Թերապևտներ - ընդամենը | 72 | 4.54 | 8 | 0.50 | 64 | 4.03 |
| Մանկաբույժներ - ընդամենը | 46 | 8.71 | 6 | 1.14 | 40 | 7.58 |
| Նեոնատոլոգ | 7 | 1.58 | 7 | 1.58 | 0 | 0.00 |
| Մանկաբարձ-գինեկոլոգ | 37 | 3.21 | 16 | 1.39 | 21 | 1.82 |
| <i>Միջին անձնակազմ</i> | | | | | | |
| Ընդամենը միջին բուժանձնակազմ ըստ մասնագիտությունների և ծառայությունների | 972 | 45.96 | 401 | 18.96 | 571 | 27.00 |
| Ընտանեկան բուժքույր | 67 | 3.17 | 5 | 0.24 | 62 | 2.93 |
| Մանկական բուժքույր | 68 | 12.88 | 22 | 4.17 | 46 | 8.71 |
| Բուժքույր նեոնատոլոգ | 16 | 3.61 | 16 | 3.61 | 0 | 0.00 |
| Մանկաբարձուհի | 62 | 11.81 | 33 | 6.29 | 29 | 5.52 |

ԿԱՂՐԱՅԻՆ ՆԵՐՈՒԺ
(Բժիշկներ ըստ մասնագիտությունների), ԿՈՏԱՅՔ, 2022

Աղյուսակ 7.8

| Մասնագիտություններ | Հիվանդանոցային և արտահիվանդանոցային և նեղ մասնագիտական կազմակերպություններում գործող կադրային ներուժի (ֆիզիկական անձերի) թվաքանակը | | այդ թվում՝ | | | |
|---|--|------------|------------------------------------|------------|--|------------|
| | | | Հիվանդանոցային կազմակերպություններ | | Արտահիվանդանոցային և նեղ մասնագիտական կազմակերպություններ (պոլիկլինիկաներ, ամբուլատորիաներ, դիսպանսերներ, կոնսուլտացիաներ) | |
| | բ.ա. | 10 000 բն. | բ.ա. | 10 000 բն. | բ.ա. | 10 000 բն. |
| <i>Բժիշկներ ըստ մասնագիտությունների</i> | | | | | | |
| Բժիշկներ – ընդամենը | 577 | 22.73 | 248 | 9.77 | 329 | 12.96 |
| Ընտանեկան բժիշկներ | 120 | 4.73 | 0 | 0.00 | 120 | 4.73 |
| Թերապևտներ - ընդամենը | 17 | 0.90 | 13 | 0.69 | 4 | 0.21 |
| Մանկաբույժներ - ընդամենը | 14 | 2.18 | 9 | 1.40 | 5 | 0.78 |
| Նեոնատոլոգ | 11 | 2.05 | 11 | 2.05 | 0 | 0.00 |
| Մանկաբարձ-գինեկոլոգ | 53 | 3.98 | 20 | 1.50 | 33 | 2.48 |
| Ներզատաբան-գինեկոլոգ | 1 | 0.08 | 0 | 0.00 | 1 | 0.08 |
| <i>Միջին անձնակազմ</i> | | | | | | |
| Ընդամենը միջին բուժանձնակազմ ըստ մասնագիտությունների և ծառայությունների | 951 | 37.47 | 473 | 18.64 | 478 | 18.83 |
| Ընտանեկան բուժբույր | 161 | 6.34 | 0 | 0.00 | 161 | 6.34 |
| Մանկական բուժբույր | 20 | 3.11 | 16 | 2.49 | 4 | 0.62 |
| Բուժբույր նեոնատոլոգ | 14 | 2.61 | 14 | 2.61 | 0 | 0.00 |
| Մանկաբարձուհի | 71 | 11.06 | 35 | 5.45 | 36 | 5.61 |

ԿԱՂՐԱՅԻՆ ՆԵՐՈՒՄ
(բժիշկներ ըստ մասնագիտությունների), ՇԻՐԱԿ, 2022

Աղյուսակ 7.9

| Մասնագիտություններ | Հիվանդանոցային և արտահիվանդանոցային և նեղ մասնագիտական կազմակերպություններում գործող կադրային ներուժի (ֆիզիկական անձերի) թվաքանակը | | այդ թվում՝ | | | |
|---|--|-------|------------------------------------|------------|--|------------|
| | | | Հիվանդանոցային կազմակերպություններ | | Արտահիվանդանոցային և նեղ մասնագիտական կազմակերպություններ (պոլիկլինիկաներ, ամբուլատորիաներ, դիսպանսերներ, կոնսուլտացիաներ) | |
| | | | բ.ա. | 10 000 բն. | բ.ա. | 10 000 բն. |
| <i>Բժիշկներ ըստ մասնագիտությունների</i> | | | | | | |
| Բժիշկներ – ընդամենը | 542 | 23.51 | 210 | 9.11 | 332 | 14.40 |
| Ընտանեկան բժիշկներ | 74 | 3.21 | 0 | 0.00 | 74 | 3.21 |
| Թերապևտներ - ընդամենը | 35 | 2.02 | 8 | 0.46 | 27 | 1.56 |
| Մանկաբույժներ - ընդամենը | 21 | 3.68 | 6 | 1.05 | 15 | 2.63 |
| Նեոնատոլոգ | 4 | 0.84 | 4 | 0.84 | 0 | 0.00 |
| Մանկաբարձ-գինեկոլոգ | 41 | 3.32 | 23 | 1.86 | 18 | 1.46 |
| <i>Միջին անձնակազմ</i> | | | | | | |
| Ընդամենը միջին բուժանձնակազմ ըստ մասնագիտությունների և ծառայությունների | 1229 | 53.32 | 559 | 24.25 | 670 | 29.07 |
| Ընտանեկան բուժքույր | 180 | 7.81 | 7 | 0.30 | 173 | 7.51 |
| Մանկական բուժքույր | 59 | 10.35 | 24 | 4.21 | 35 | 6.14 |
| Բուժքույր նեոնատոլոգ | 13 | 2.72 | 13 | 2.72 | 0 | 0.00 |
| Մանկաբարձուհի | 74 | 12.67 | 42 | 7.19 | 32 | 5.48 |

ԿԱՂՐԱՅԻՆ ՆԵՐՈՒԺ
(Բժիշկներ ըստ մասնագիտությունների), ՍՅՈՒՆԻՔ, 2022

Աղյուսակ 7.10

| Մասնագիտություններ | Հիվանդանոցային և արտահիվանդանոցային և նեղ մասնագիտական կազմակերպություններում գործող կադրային ներուժի (ֆիզիկական անձերի) թվաքանակը | | այդ թվում՝ | | | |
|---|--|-------|------------------------------------|------------|--|------------|
| | | | Հիվանդանոցային կազմակերպություններ | | Արտահիվանդանոցային և նեղ մասնագիտական կազմակերպություններ (պոլիկլինիկաներ, ամբուլատորիաներ, դիսպանսերներ, կոնսուլտացիաներ) | |
| | | | բ.ա. | 10 000 բն. | բ.ա. | 10 000 բն. |
| <i>Բժիշկներ ըստ մասնագիտությունների</i> | | | | | | |
| Բժիշկներ – ընդամենը | 233 | 17.31 | 93 | 6.91 | 140 | 10.40 |
| Ընտանեկան բժիշկներ | 43 | 3.19 | 0 | 0.00 | 43 | 3.19 |
| Թերապևտներ - ընդամենը | 11 | 1.03 | 4 | 0.38 | 7 | 0.66 |
| Մանկաբույժներ - ընդամենը | 15 | 5.34 | 9 | 3.20 | 6 | 2.14 |
| Նեոնատոլոգ | 4 | 1.74 | 4 | 1.74 | 0 | 0.00 |
| Մանկաբարձ-գինեկոլոգ | 19 | 2.73 | 8 | 1.15 | 11 | 1.58 |
| <i>Միջին անձնակազմ</i> | | | | | | |
| Ընդամենը միջին բուժանձնակազմ ըստ մասնագիտությունների և ծառայությունների | 666 | 49.48 | 304 | 22.59 | 362 | 26.89 |
| Ընտանեկան բուժքույր | 92 | 6.84 | 3 | 0.22 | 89 | 6.61 |
| Մանկական բուժքույր | 21 | 7.47 | 15 | 5.34 | 6 | 2.14 |
| Բուժքույր նեոնատոլոգ | 9 | 3.91 | 9 | 3.91 | 0 | 0.00 |
| Մանկաբարձուհի | 41 | 12.31 | 25 | 7.51 | 16 | 4.80 |

ԿԱՌԱՅԻՆ ՆԵՐՈՒԺ
(բժիշկներ ըստ մասնագիտությունների), ՎԱՅՈՑ ՁՈՐ, 2022

Աղյուսակ 7.11

| Մասնագիտություններ | Հիվանդանոցային և արտահիվանդանոցային և նեղ մասնագիտական կազմակերպություններում գործող կադրային ներուժի (ֆիզիկական անձերի) թվաքանակը | | այդ թվում՝ | | | |
|---|--|------------|------------------------------------|------------|--|------------|
| | | | Հիվանդանոցային կազմակերպություններ | | Արտահիվանդանոցային և նեղ մասնագիտական կազմակերպություններ (պոլիկլինիկաներ, ամբուլատորիաներ, դիսպանսերներ, կոնսուլտացիաներ) | |
| | բ.ա. | 10 000 բն. | բ.ա. | 10 000 բն. | բ.ա. | 10 000 բն. |
| <i>Բժիշկներ ըստ մասնագիտությունների</i> | | | | | | |
| Բժիշկներ – ընդամենը | 109 | 22.85 | 25 | 5.24 | 84 | 17.61 |
| Ընտանեկան բժիշկներ | 7 | 1.47 | 0 | 0.00 | 7 | 1.47 |
| Թերապևտներ - ընդամենը | 14 | 3.81 | 1 | 0.27 | 13 | 3.54 |
| Մանկաբույժներ - ընդամենը | 7 | 6.36 | 1 | 0.91 | 6 | 5.45 |
| Նեոնատոլոգ | 1 | 1.09 | 1 | 1.09 | 0 | 0.00 |
| Մանկաբարձ-գինեկոլոգ | 7 | 2.79 | 3 | 1.20 | 4 | 1.59 |
| <i>Միջին անձնակազմ</i> | | | | | | |
| Ընդամենը միջին բուժանձնակազմ ըստ մասնագիտությունների և ծառայությունների | 198 | 41.51 | 50 | 10.48 | 148 | 31.03 |
| Ընտանեկան բուժքույր | 30 | 6.29 | 0 | 0.00 | 30 | 6.29 |
| Մանկական բուժքույր | 20 | 18.18 | 4 | 3.64 | 16 | 14.55 |
| Բուժքույր նեոնատոլոգ | 1 | 1.09 | 1 | 1.09 | 0 | 0.00 |
| Մանկաբարձուհի | 13 | 11.02 | 8 | 6.78 | 5 | 4.24 |

ԿԱՂՐԱՅԻՆ ՆԵՐՈՒԺ
(Բժիշկներ ըստ մասնագիտությունների), ՏԱՎՈՒՇ, 2022

Աղյուսակ 7.12

| Մասնագիտություններ | Հիվանդանոցային և արտահիվանդանոցային և նեղ մասնագիտական կազմակերպություններում գործող կադրային ներուժի (ֆիզիկական անձերի) թվաքանակը | | այդ թվում՝ | | | |
|---|--|-------|------------------------------------|------------|---|------------|
| | | | Հիվանդանոցային կազմակերպություններ | | Արտահիվանդանոցային և նեղ մասնագիտական կազմակերպություններ (սյուիլյինիկաներ, ամբուլատորիաներ, դիսպանսերներ, կոնսուլտացիաներ) | |
| | | | բ.ա. | 10 000 բն. | բ.ա. | 10 000 բն. |
| <i>Բժիշկներ ըստ մասնագիտությունների</i> | | | | | | |
| Բժիշկներ – ընդամենը | 260 | 21.70 | 77 | 6.43 | 183 | 15.28 |
| Ընտանեկան բժիշկներ | 39 | 3.26 | 0 | 0.00 | 39 | 3.26 |
| Թերապևտներ - ընդամենը | 16 | 1.73 | 3 | 0.32 | 13 | 1.41 |
| Մանկաբույժներ - ընդամենը | 14 | 5.13 | 6 | 2.20 | 8 | 2.93 |
| Նեոնատոլոգ | 4 | 1.79 | 4 | 1.79 | 0 | 0.00 |
| Մանկաբարձ-գինեկոլոգ | 19 | 3.00 | 9 | 1.42 | 10 | 1.58 |
| <i>Միջին անձնակազմ</i> | | | | | | |
| Ընդամենը միջին բուժանձնակազմ ըստ մասնագիտությունների և ծառայությունների | 504 | 42.07 | 188 | 15.69 | 316 | 26.38 |
| Ընտանեկան բուժբույր | 94 | 7.85 | 3 | 0.25 | 91 | 7.60 |
| Մանկական բուժբույր | 24 | 8.79 | 10 | 3.66 | 14 | 5.13 |
| Բուժբույր նեոնատոլոգ | 8 | 3.59 | 8 | 3.59 | 0 | 0.00 |
| Մանկաբարձուհի | 34 | 11.49 | 25 | 8.45 | 9 | 3.04 |

Գծապատկեր 21. ՀՀ ԲՈՒԺՀԱՍՏԱՏՈՒԹՅՈՒՆՆԵՐՈՒՄ ՄԱՆԿԱԲՈՒՅԺՆԵՐԻ, ՆՆՈՆԱՏՈՒՆՆԵՐԻ ԵՎ ՄԱՆԿԱԲԱՐՁ-ԳԻՆԵԿՈՒՆՆԵՐԻ ԹԻՎԸ (10 000 բնակչի հաշվով) ԸՍՏ ՄԱՐԶԵՐԻ, 2022

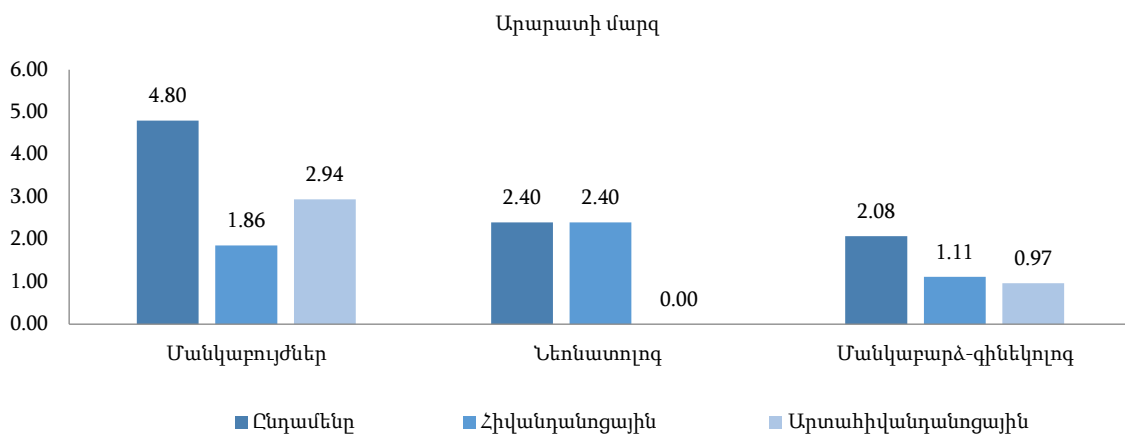
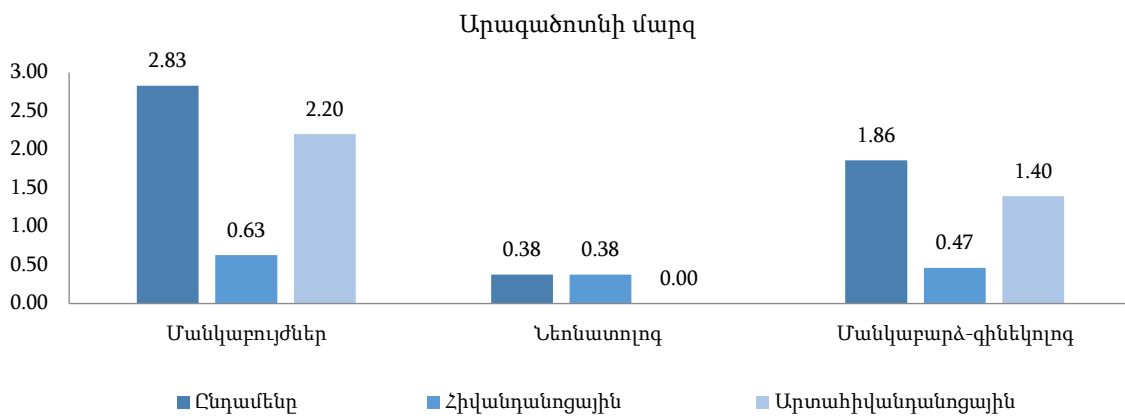
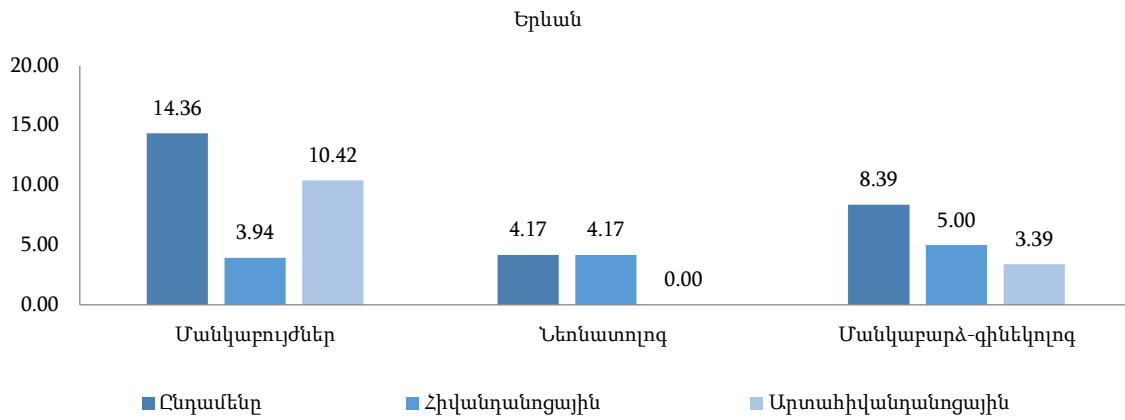

Արավիի մարզ

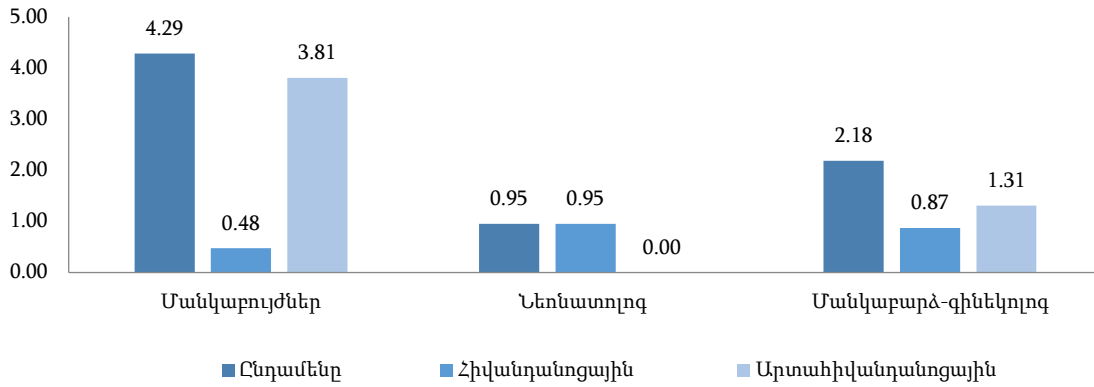

Գեղարքունիքի մարզ

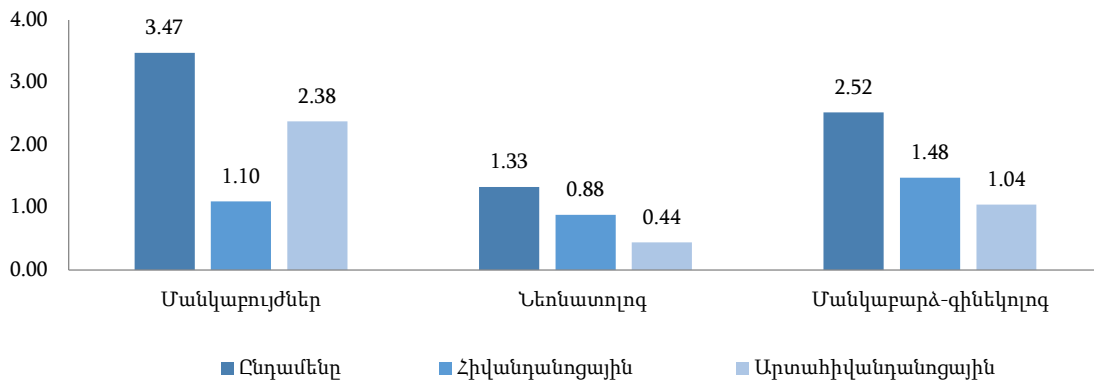

Լոռու մարզ

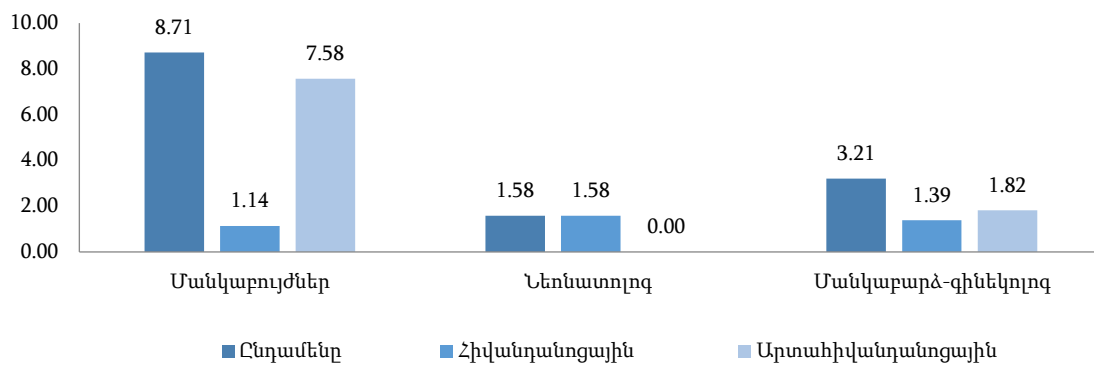

Կոտայքի մարզ

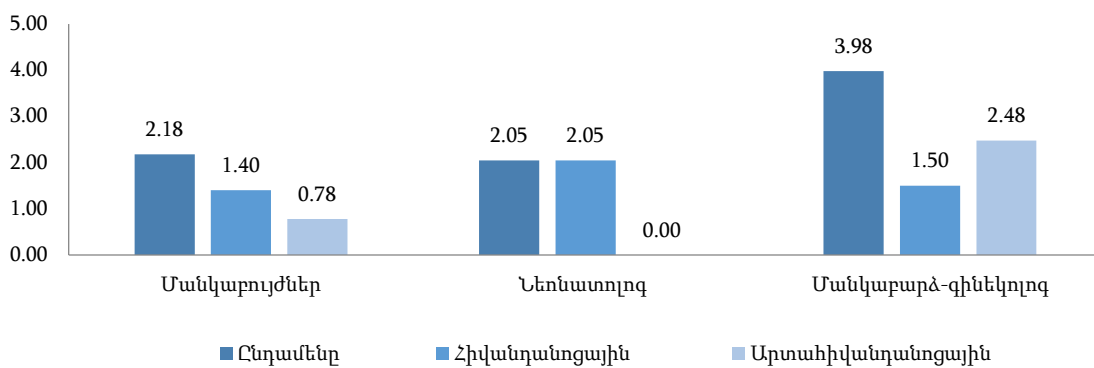

Շիրակի մարզ

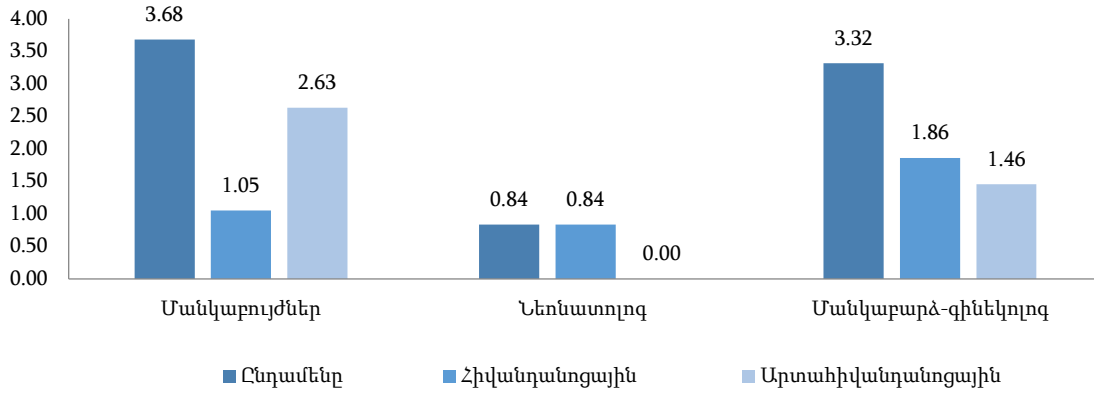

Սյունիքի մարզ

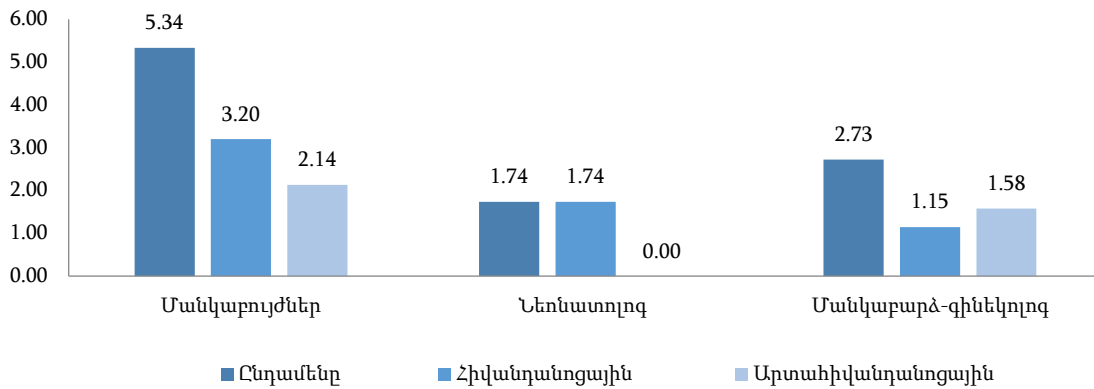

Վայոց Ձորի մարզ

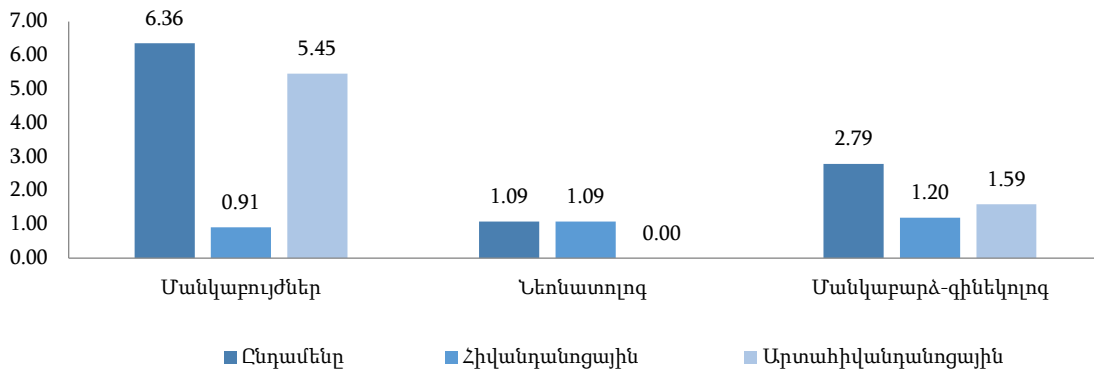

Տավուշի մարզ

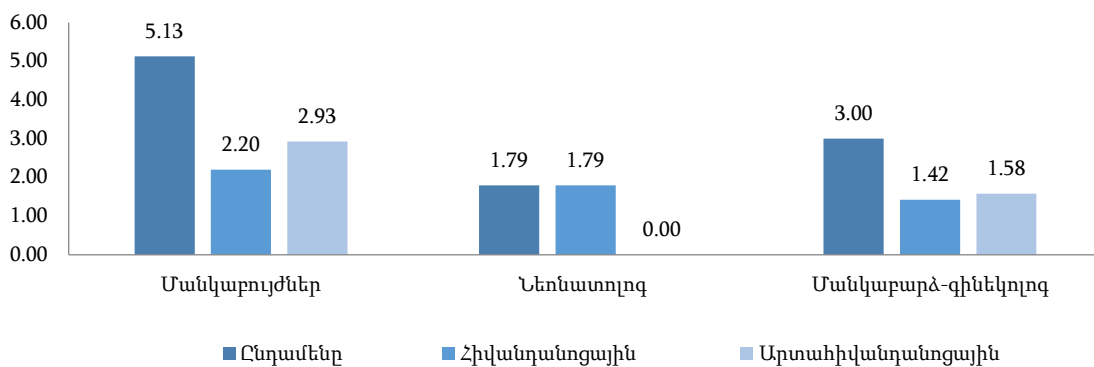

**Գծապատկեր 22. ՀՀ ԲՈՒԺՀԱՍՏԱՏՈՒԹՅՈՒՆՆԵՐՈՒ ՄԻՋԻՆ ԲՈՒԺԱՆՁՆԱԿԱԶՄԻ ԹԻՎԸ
(10 000 բնակչի հաշվով) ԸՍՏ ՄԱՐԶԵՐԻ, 2022**

